

dialogue

avec
Baptiste Vandaele

Brush



Balsan
BALSAN

Creative Floors





collection
dialogue
avec
Baptiste Vandaele

Brush



Baptiste
Vandaele

Carte blanche à Baptiste Vandaele		Bark	17
Carte blanche for Baptiste Vandaele		Blizzard	25
Freie Hand für Baptiste Vandaele	5	Brillant	33
		Blades	41
La spontanéité du geste		Bath	49
The spontaneity of a pen stroke		Bold	57
Die Spontaneität der Handbewegung	6	Blast	65
		Bricks	73
Baptiste Vandaele	9	Bloom	81
		Bubbles	89
Les règles du jeu		Blink	97
The rules		Blocks	105
Die Spielregeln	11		
Collection overview	13	Tapis personnalisés	
		Custom rugs	
		Maßgeschneiderte Teppiche	112
		Raccords	
		Repeats	
		Verbindungen	114



collection
dialogue

Carte blanche à Baptiste Vandaele

fr Depuis sa création, Balsan n'a jamais cessé de se réinventer, dans le style comme dans la technique de fabrication. Cette nouvelle collection en est une illustration éclatante, avec d'un côté un des designers les plus créatifs de sa génération et de l'autre, des technologies de pointe, qui permettent de sublimer son travail d'illustrateur et de le personnaliser à l'infini. Avec Balsan by Baptiste Vandaele, réinventez tous les espaces de vos hôtels !

Carte blanche for Baptiste Vandaele

en Since its creation, Balsan has constantly aspired to renew both its style and manufacturing techniques. This new collection is a dazzling illustration of this. It combines the talent of one of the most gifted designers and illustrators of his generation with cutting-edge technology that makes it possible for you to enhance his work and provides endless opportunities to personalise it. Reinvent all your hotel spaces with Balsan by Baptiste Vandaele!

Freie Hand für Baptiste Vandaele

de Seit der Gründung von Balsan hat sich das Unternehmen immer wieder neu erfunden, sowohl in Bezug auf den Stil als auch auf die Herstellungstechnik. Diese neue Kollektion ist ein leuchtendes Beispiel dafür: Sie vereint die Kreativität eines der begabtesten Designer seiner Generation mit Spitzentechnologien, die es ermöglichen, seine Arbeit zu veredeln und sie jeder Hinsicht individuell zu gestalten. Mit Balsan by Baptiste Vandaele können Sie alle Räumlichkeiten Ihres Hotels völlig neu erfinden!

La spontanéité du geste

fr La démarche créative à l'origine de cette collection de moquettes, dalles et tapis est une exploration graphique que le designer Baptiste Vandaele a centrée sur le dessin manuel, l'encre et le papier. De cette recherche virtuose sont nées 12 propositions fortes et singulières, déclinées à plusieurs échelles afin de s'adapter au mieux aux différents projets. La collaboration étroite entre Baptiste Vandaele et Balsan a permis de retranscrire fidèlement la spontanéité du geste dans la fibre textile, grâce aux outils numériques et aux technologies industrielles print et tuft.

The spontaneity of a pen stroke

en The creative approach behind this collection of carpets, carpet tiles and rugs is a graphic exploration by designer Baptiste Vandaele that focuses on hand-drawing, ink and paper. This virtuoso research has resulted in 12 strong, unique proposals, available in a range of scales to suit different projects. Through the close collaboration with Balsan, Baptiste Vandaele's spontaneous pen strokes have been faithfully transcribed in textile fibres using digital tools and industrial print and tuft technologies.

Die Spontaneität der Handbewegung

de Der kreative Ansatz, der dieser Kollektion von Teppichböden, Teppichfliesen und Teppichen zugrunde liegt, ist eine grafische Erkundungsreise, bei der sich der Designer Baptiste Vandaele auf Handzeichnungen, Tinte und Papier konzentriert hat. Aus dieser virtuoson Suche entstanden 12 starke und einzigartige Designs, die in mehreren Größen angeboten werden, um sich bestmöglich an die verschiedenen Projekte anzupassen. Die enge Zusammenarbeit zwischen Baptiste Vandaele und Balsan ermöglichte es, die Spontaneität der Handbewegung originalgetreu auf die Textilfasern zu übertragen, nicht zuletzt dank digitaler Tools und industrieller Print- und Tuft-Technologien.



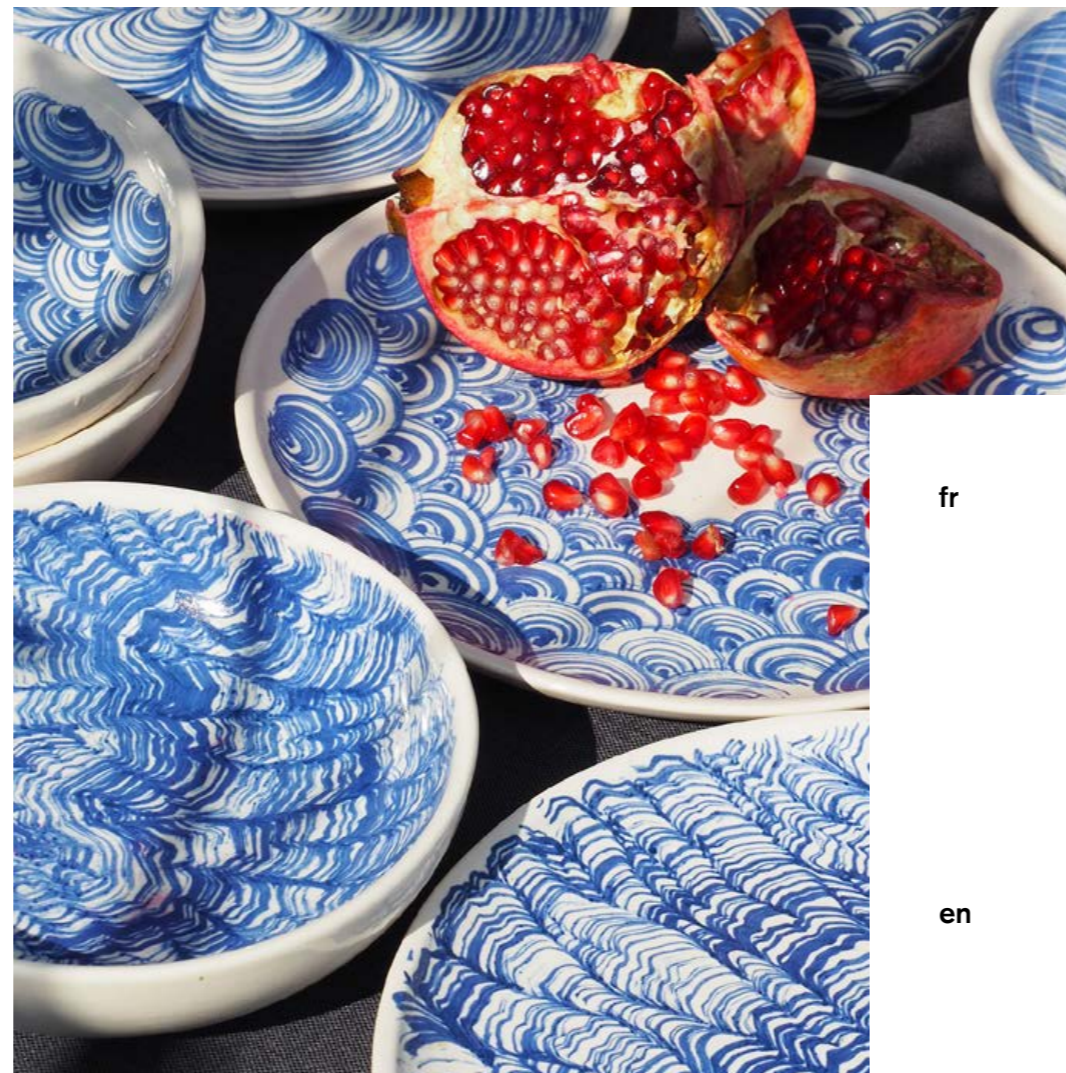

Baptiste Vandaele

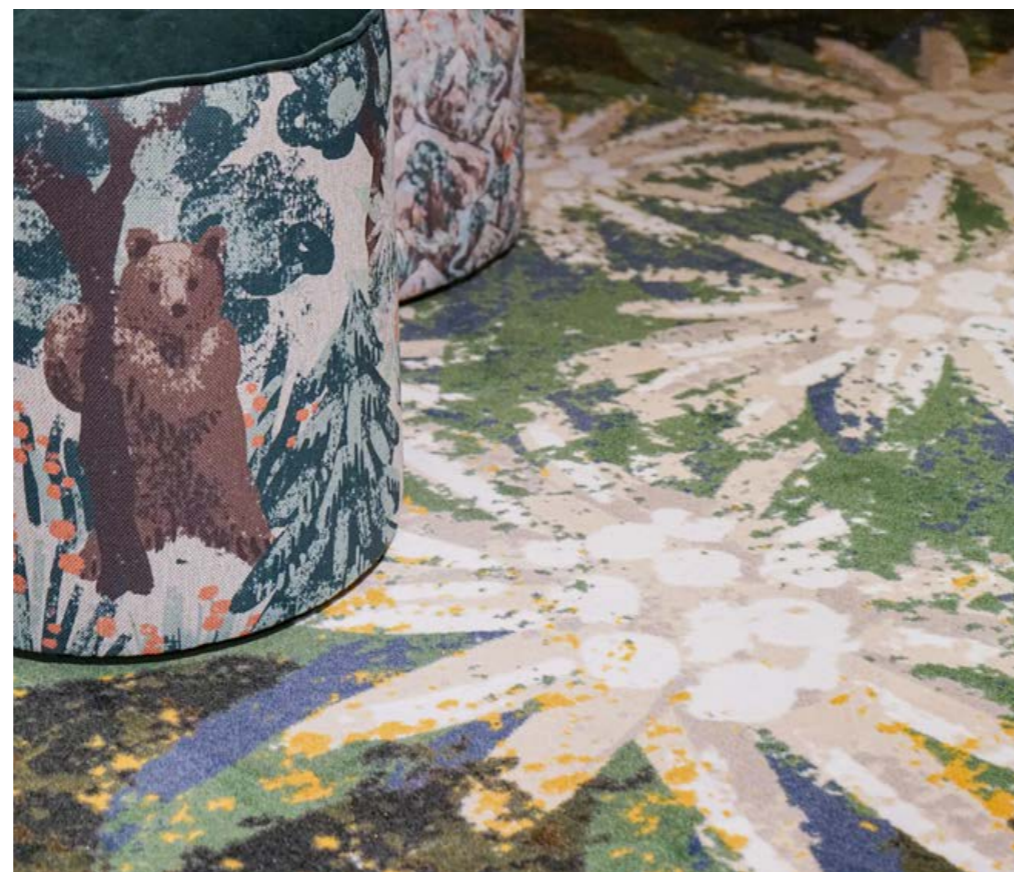

fr Le designer et illustrateur alsacien Baptiste Vandaele excelle dans la création de motifs ornementaux, avec une approche ludique et maximaliste. Pour la chaîne Mama Shelter, il crée des moquettes, papiers peints et tissus iconoclastes adaptés à chaque hôtel. En 2018, avec l'architecte Tomáš Cerny et l'atelier tchèque Hrdjeovicka Keramika, il crée la marque de vaisselle *Burning for*, qui allie savoir-faire traditionnel et design contemporain. En 2021, il investit le showroom Balsan à l'occasion de la Paris Design Week. En 2022, le décorateur Oscar Ono fait appel à lui pour créer des revêtements sols et murs destinés aux suites d'hôtel. Et en 2024, nouvelle collaboration avec Balsan...

en Baptiste Vandaele, a designer and illustrator from Alsace, excels in creating decorative motifs with a playful, maximalist approach. For the Mama Shelter chain, he creates iconoclastic carpets, wallpapers and fabrics tailored to each hotel. In 2018, together with architect Tomáš Cerny and Czech pottery studio Hrdjovická Keramika, he created the *Burning For* tableware brand, which combines traditional craftsmanship and contemporary design. In 2021, he took over the Balsan showroom for Paris Design Week. In 2022, decorator Oscar Ono called on him to create floor and wall coverings for hotel suites. And in 2024, he is embarking on a new collaboration with Balsan...

de Der elsässische Designer und Illustrator Baptiste Vandaele zeichnet sich durch die Gestaltung von ornamentalen Mustern mit einem verspielten und maximalistischen Ansatz aus. Für die Hotelkette Mama Shelter entwirft er revolutionäre Teppichböden, Tapeten und Stoffe, die auf das jeweilige Hotel zugeschnitten sind. Im Jahr 2018 gründete er zusammen mit dem Architekten Tomáš Cerny und dem tschechischen Atelier Hrdjeovicka Keramika die Geschirrmарke *Burning for*, die traditionelle Handwerkskunst mit modernem Design vereint. Im Jahr 2021 bezog er anlässlich der Paris Design Week im Balsan-Showroom Quartier. Im Jahr 2022 beauftragte ihn der Raumausstatter Oscar Ono mit der Gestaltung von Boden- und Wandbelägen für Hotelsuiten. Und 2024 arbeitete er erneut mit Balsan zusammen ...

www.b-v.fr
@baptistevirgile

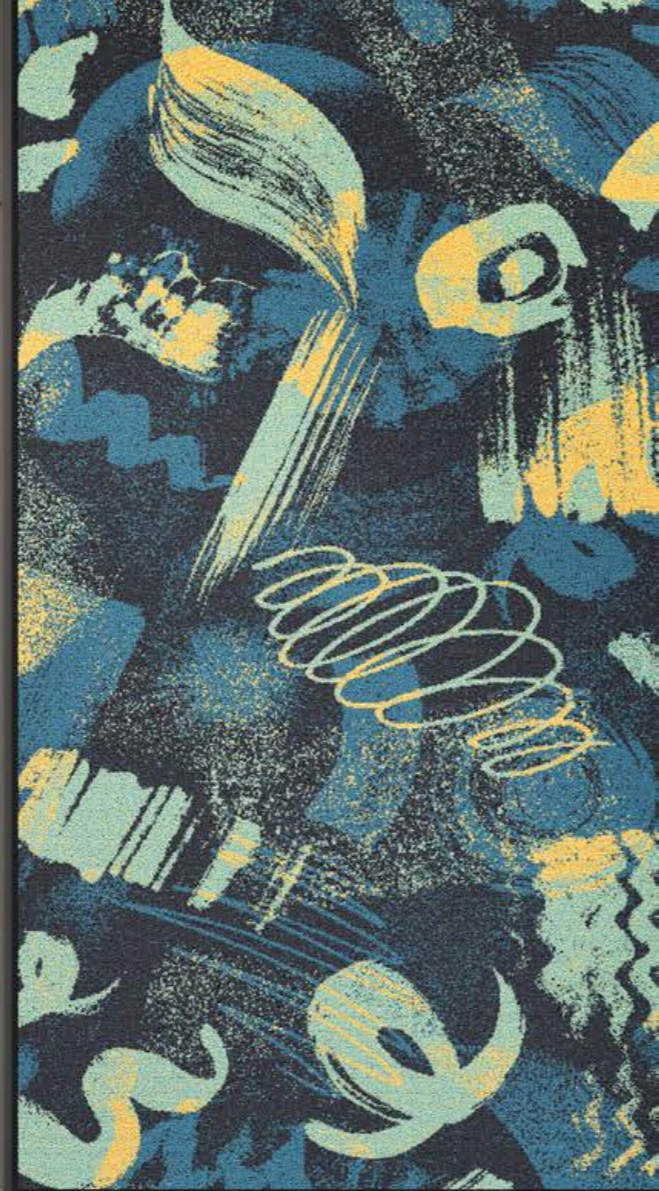

BLAST M page 65 BLINK M page 97

BRILLIANT M page 33

Les règles du jeu



1	choisissez le dessin et son échelle	12 dessins :		échelles :	
		<ul style="list-style-type: none"> - Bark - Blizzard - Brilliant - Blades - Bath - Bold 	<ul style="list-style-type: none"> - Blast - Bricks - Bloom - Bubbles - Blink - Blocks 	- L	- M
2	choisissez la technologie	tuft CYP Colortec+ dès 400 m ²	print dès 100 m ²		tuft loop CYP Colorpoint dès 400 m ²
		jusqu'à 4 couleurs Color Vision	jusqu'à 8 couleurs Color Lights	jusqu'à 8 couleurs Color Spirit	4 couleurs My MBroderie
4	choisissez le format	broadloom wall-to-wall (4 m de large)			
		couloir (largeur personnalisée)			
				dalles modulables (50x50 cm ou 1x1 m) *	
		tapis (format personnalisé)			

* Pour le format 1x1 m, nous consulter.



Retrouvez toutes les informations nécessaires et simulez votre projet personnalisé sur notre outil en ligne Design Studio.

The rules



1	choose the design and its scale	12 designs :		scales :	
		- Bark - Blizzard - Brilliant - Blades - Bath - Bold	- Blast - Bricks - Bloom - Bubbles - Blink - Blocks	- L - M	
2	choose the technology	CYP Colortec+ tuft from 400 m ²	print from 100 m ²		CYP Colorpoint tuft loop from 400 m ²
		up to 4 colors Color Vision	up to 8 colors Color Lights	Color Spirit	4 colors My MBrodery
3	choose your colors	up to 4 colors Color Vision	up to 8 colors Color Lights	Color Spirit	4 colors My MBrodery
		broadloom wall-to-wall (4 m wide)			
4	choose the format	corridor (custom width)			
					
		modular tiles (50x50 cm or 1x1 m) *			
		rug (custom format)			

** For 1x1 m format, please contact us.



Find all the information you need and simulate your custom project using our Design Studio online tool.

Die Spielregeln

1	Wählen Sie das Muster und seine Skala	12 Muster:		Skalen	
		- Bark - Blizzard - Brilliant - Blades - Bath - Bold	- Blast - Bricks - Bloom - Bubbles - Blink - Blocks	- L - M	
2	Wählen Sie die Technologie	tuft CYP Colortec+ ab 400 m ²	print ab 100 m ²		tuft loop CYP Colorpoint ab 400 m ²
		bis zu 4 Farben Color Vision	bis zu 8 Farben Color Lights	Color Spirit	4 Farben My MBrodery
3	Wählen Sie Ihre Farben	bis zu 4 Farben Color Vision	bis zu 8 Farben Color Lights	Color Spirit	4 Farben My MBrodery
		broadloom wall-to-wall (4 m breit)			
4	Wählen Sie das Format	Flur (individuelle Breite)			
					
		modulare Fliesen (50x50 cm oder 1x1 m) *			
		Teppish (individuelles Format)			

* Für das format 1mx1m bitte anfragen.



Finden Sie alle notwendigen Informationen wieder und simulieren Sie Ihr persönliches Projekt in unserem Online-Tool Design Studio.

Collection overview



Bark

page 17



Blizzard

page 25

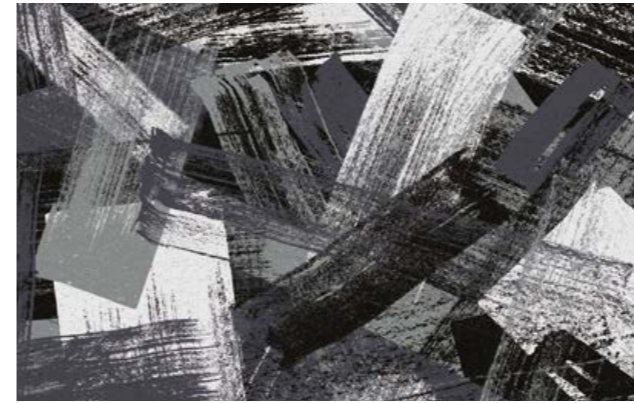

Blast

page 65

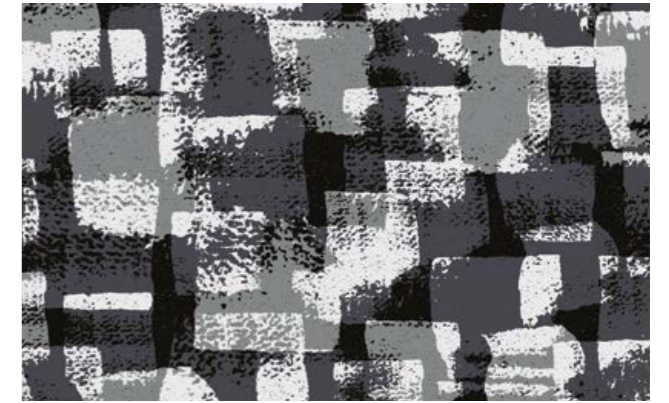

Bricks

page 73



Brilliant

page 33

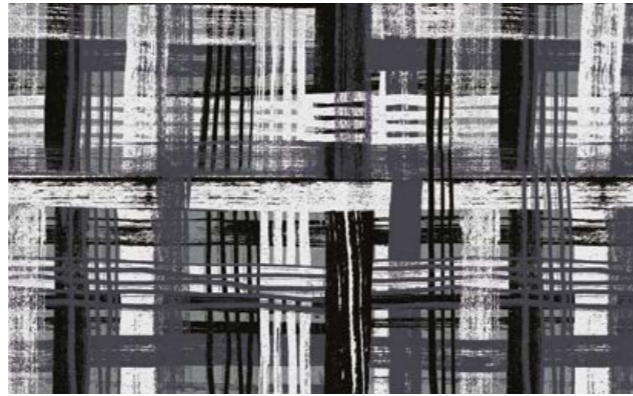

Blades

page 41



Bloom

page 81

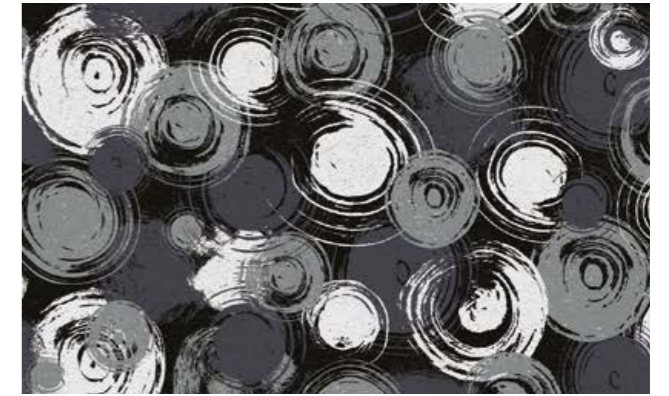

Bubbles

page 89



Bath

page 49



Bold

page 57



Blink

page 97



Blocks

page 105

Bark



Tout en restant complètement abstraites, les textures changeantes qui composent ce dessin évoquent l'écorce d'un arbre ou du lichen sur un rocher.

While remaining completely abstract, the changing textures that make up this design evoke a tree's bark or lichen on a rock.

Die wechselnden und zugleich abstrakt bleibenden Texturen, aus denen sich dieses Muster zusammensetzt, erinnern an die Rinde eines Baumes oder an Flechten auf einem Felsen.



Bark L



Bark M



Bark tiles **M**

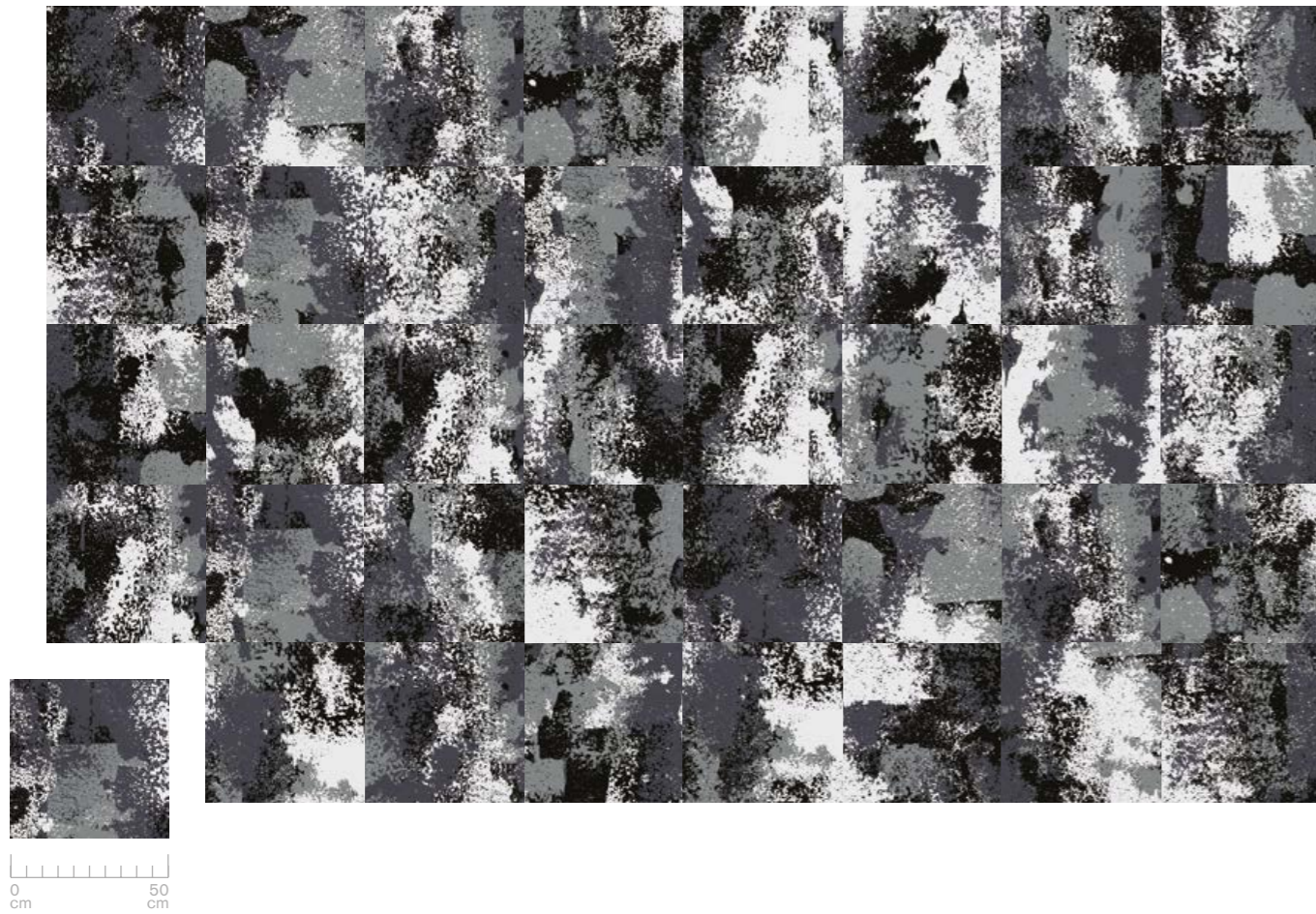

Bark corridor **L**



BUBBLES L
page 89
BARK M tiles

Bark color variations

Print, Color Lights (surface > 100 m²)

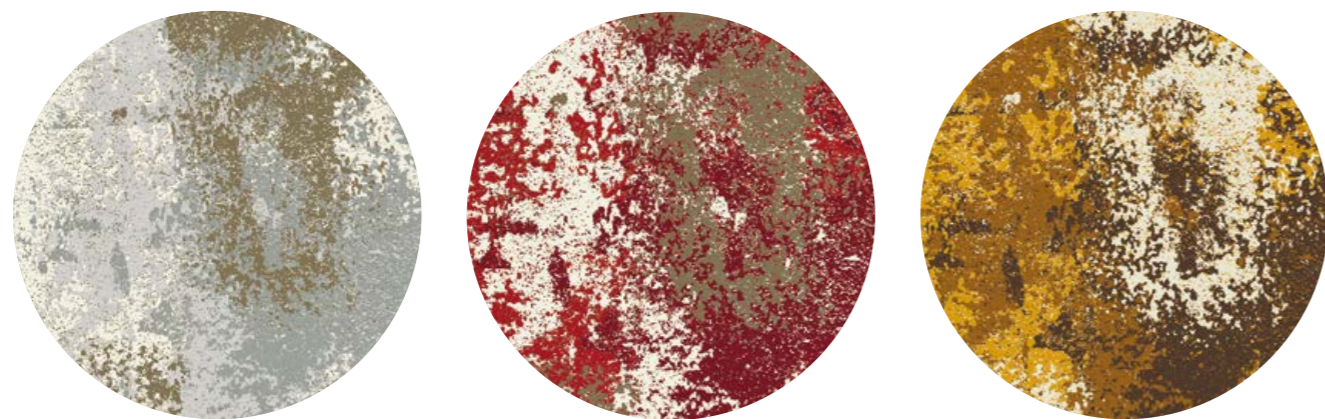

A31 A41 A42 A17 A31 A17 A26 A24 A32 A06 A08 A15



B42 B03 B05 B40 B22 B23 B44 B45 B41 B11 B03 B05

Tuft CYP Colorpoint, My MBrodery (surface > 400 m²)



750 770 990 310 605 750 580 937 940 910 135 990

Print, Color Spirit (surface > 800 m²)



602 130 135 732 918 145 170 995 910 485 180 990



910 923 140 160 910 980 923 840 922 924 643 633

Tuft CYP Colortec+, Color Vision (surface > 400 m²)



005 640 115 255 610 660 735 925 650 510 925 135



Blizzard

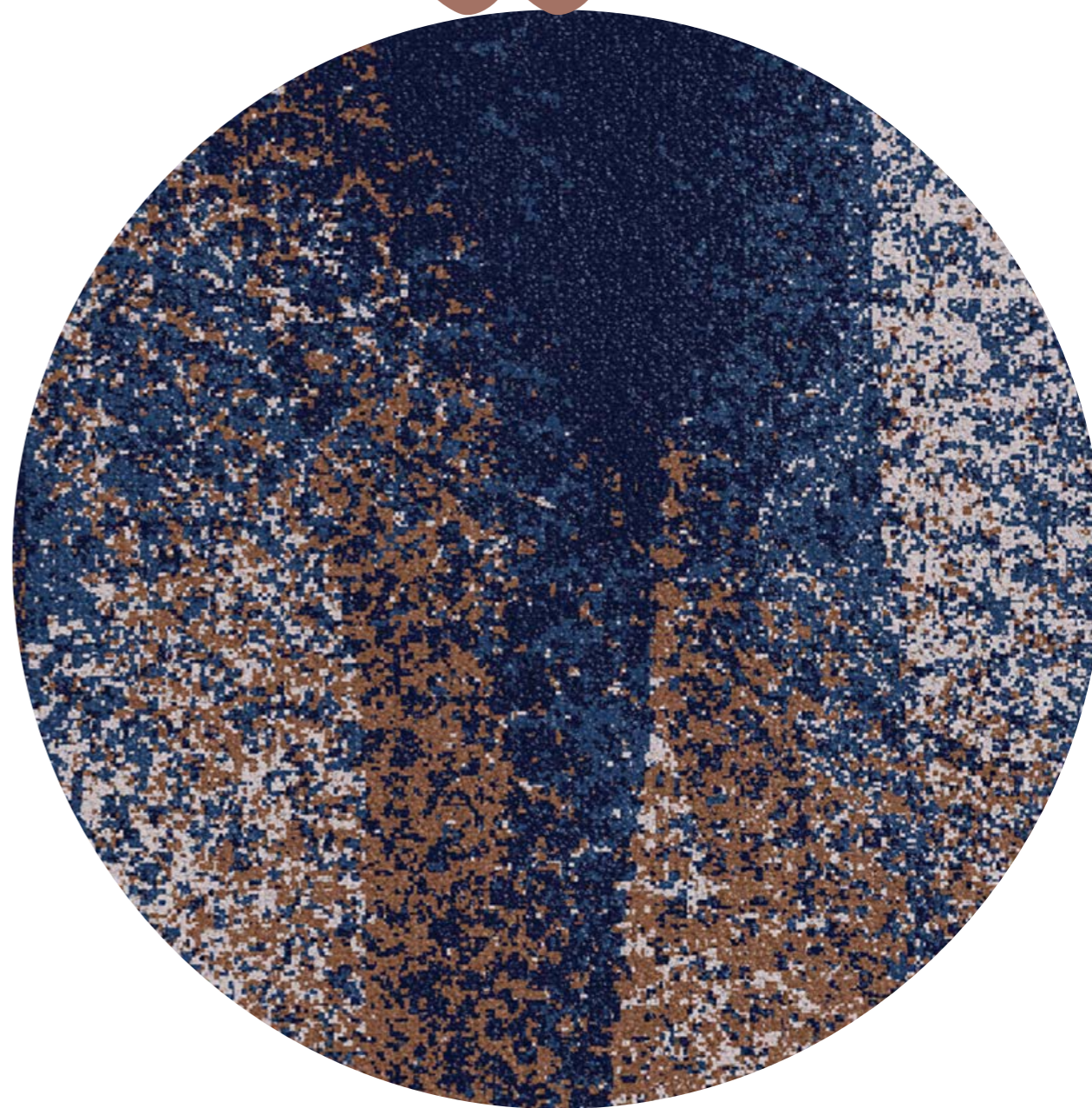

L'ondulation de l'encre sur le grain du papier évoque ici l'action du vent sur le sable, des volutes de fumée ou encore l'écume des vagues.

The rippling of the ink on the paper's grain evokes the action of the wind on the sand, wisps of smoke or the foam of the waves.

Der wellenförmige Verlauf der Tinte auf der Körnung des Papiers erinnert hier an vom Wind verwehten Sand, an Rauchschwaden oder auch an den Schaum der Wellen.

Blizzard **L**



Blizzard **M**

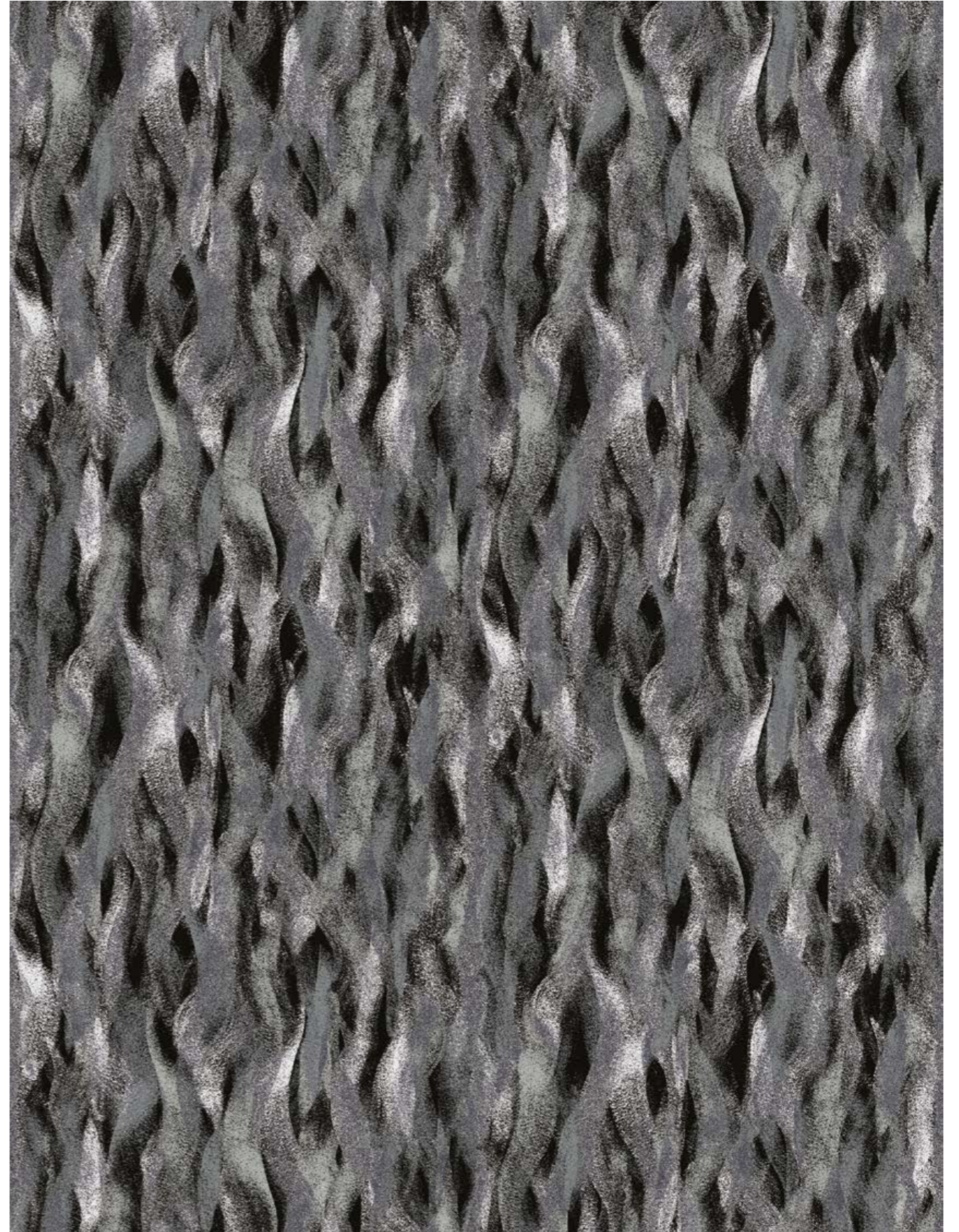

Blizzard tiles

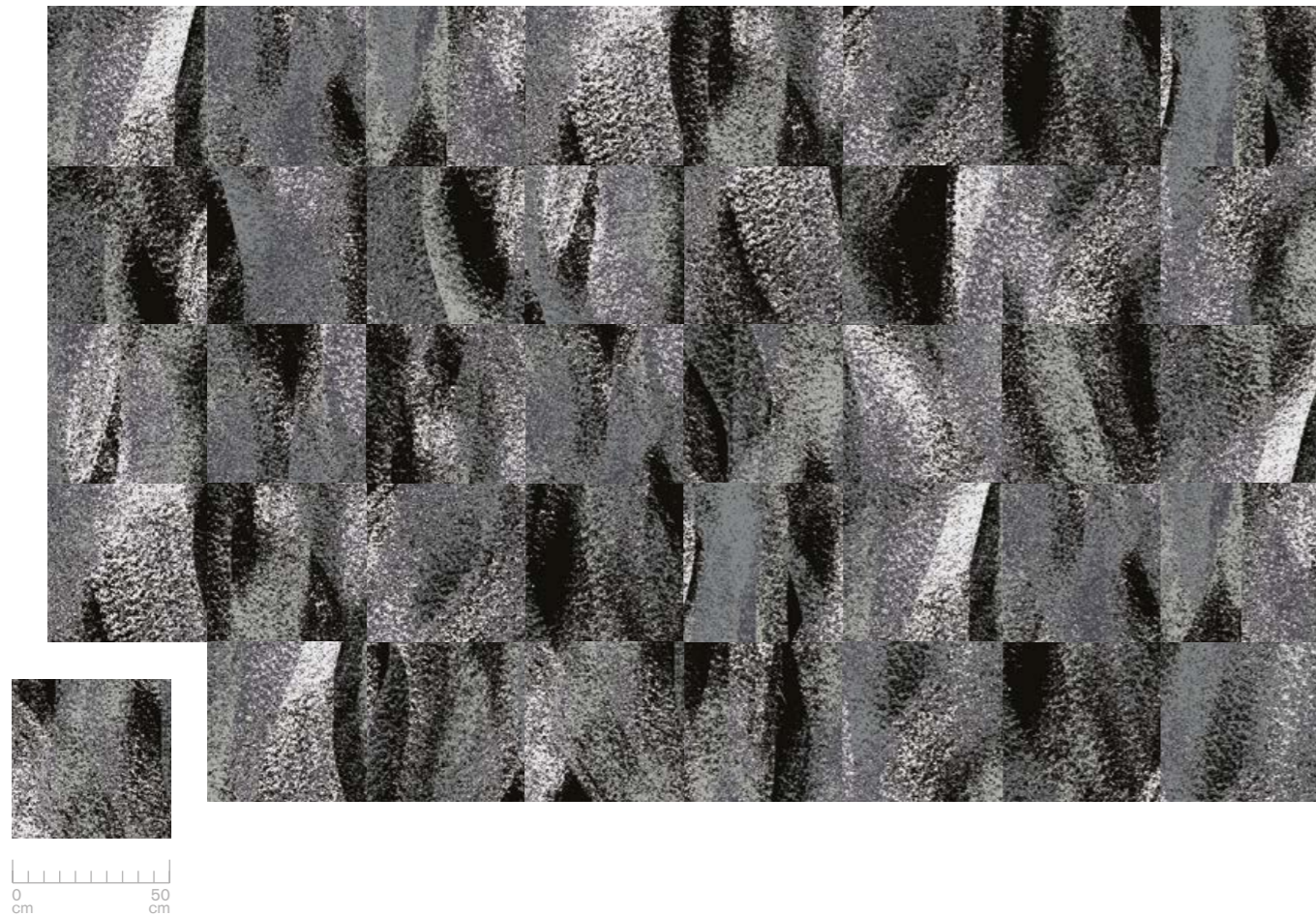

Blizzard corridor



BLIZZARD L



Blizzard color variations

Print, Color Lights (surface > 100 m²)



A32 A11 A13 A25 A45 A31 A41 A11 A22 A29 A31 A01 A42 A43 A45



B21 B23 B12 B02 B40 B21 B27 B11 B18 B20 B21 B03 B02 B09 B40

Tuft CYP Colorpoint, My MBroderly (surface > 400 m²)

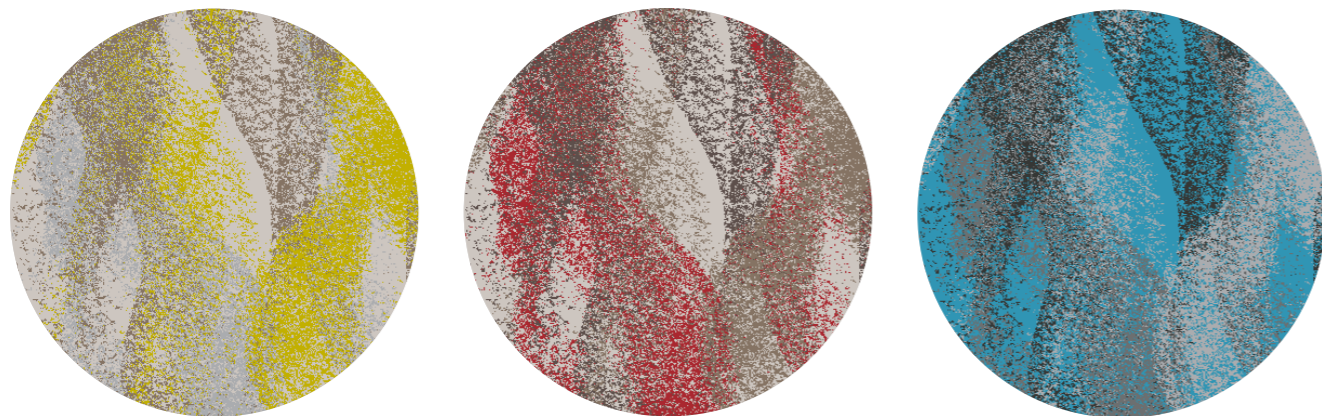

910 605 310 750 605 750 580 770 910 940 135 990

Print, Color Spirit (surface > 800 m²)



602 215 248 233 285 816 175 160 190 660 602 620 630 774 140

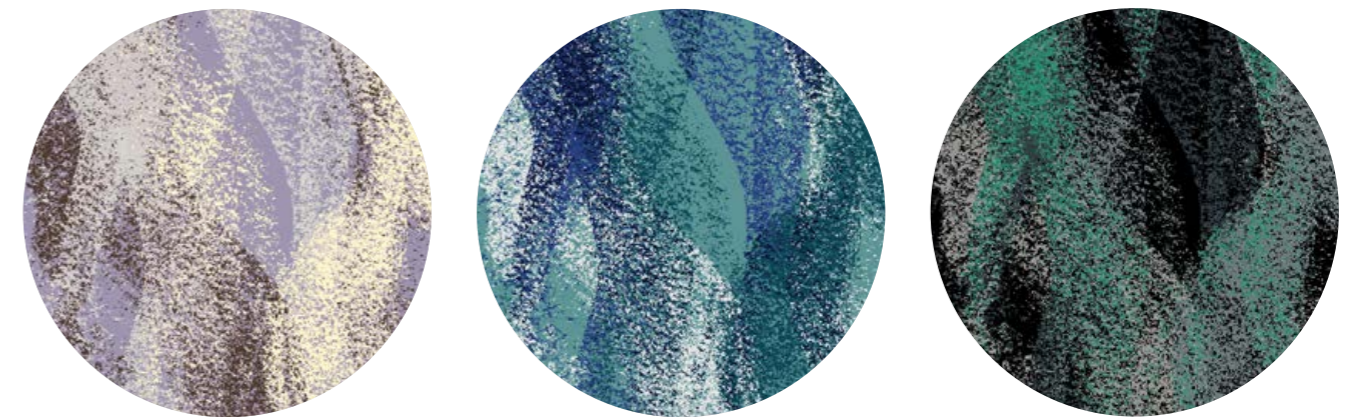

602 816 827 917 774 905 151 173 175 190 235 923 924 965 995

Tuft CYP Colortec+, Color Vision (surface > 400 m²)

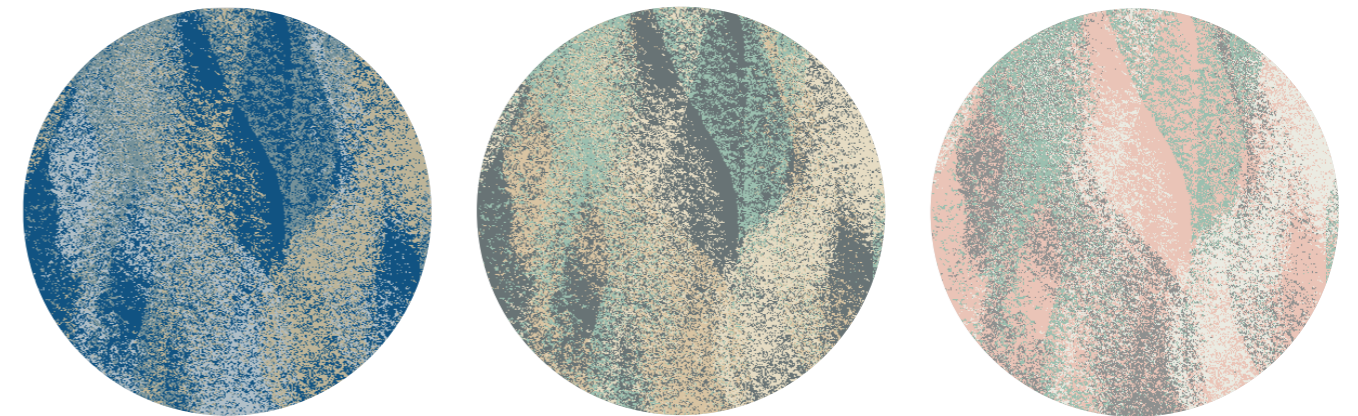

925 630 115 140 610 640 955 935 605 920 510 935



Brilliant



La structure abstraite de ce dessin rappelle l'entremêlement des fibres textiles et la texture d'un tissage. Un classique qui saura habiller discrètement tout espace hôtelier.

The abstract structure of this design recalls the intertwining of textile fibers and the texture of a weave. A classic to discreetly decorate any hotel area.

Die abstrakte Struktur dieses Musters ähnelt der Verflechtung von Textilfasern und der Textur eines Webstoffs. Ein Klassiker, der jeden Hotelbereich dezent schmücken wird.

Brilliant **L**

0 cm 100 cm 200 cm 300 cm 396 cm

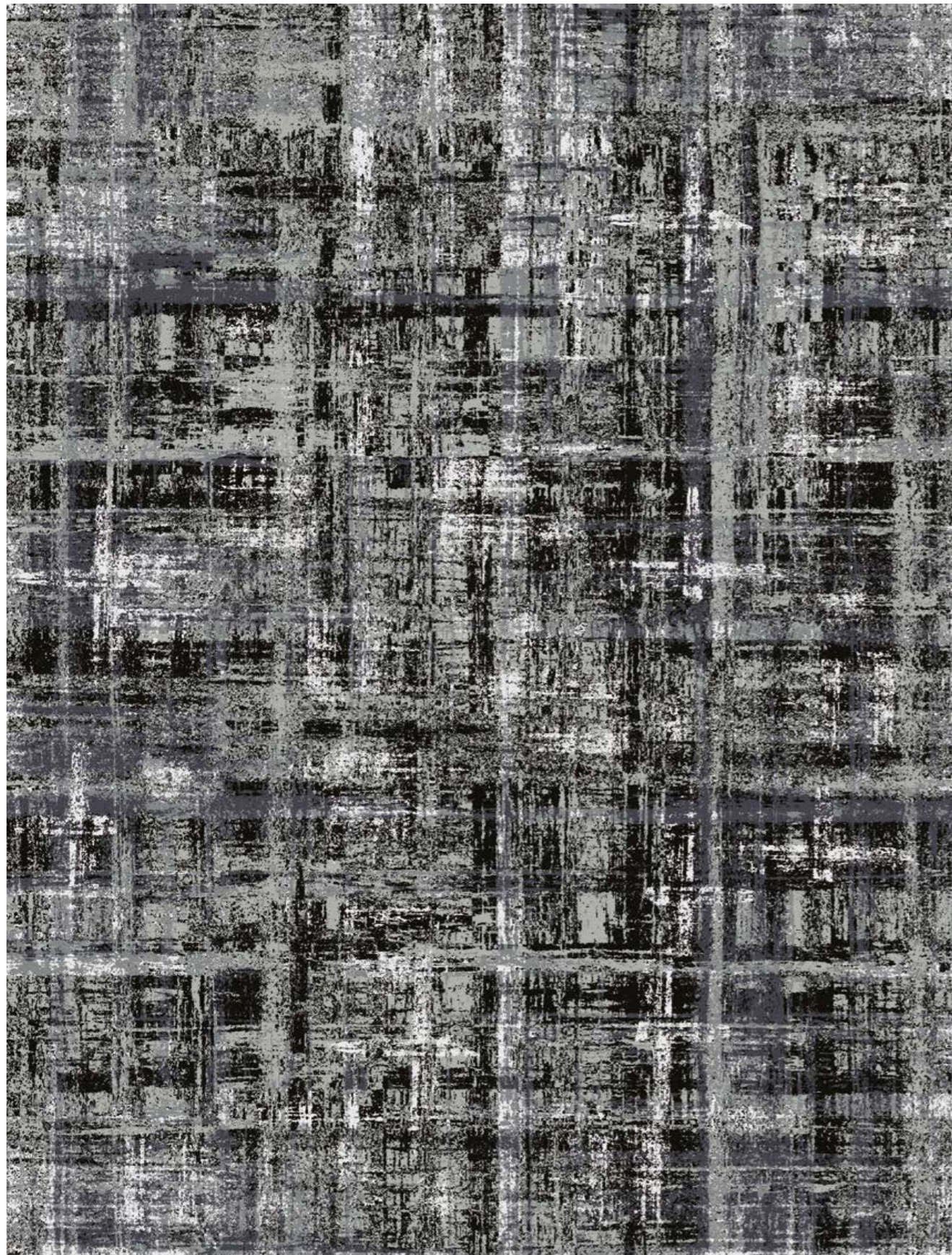

Brilliant **M**

0 cm 100 cm 200 cm 300 cm 396 cm



Brilliant tiles **M**

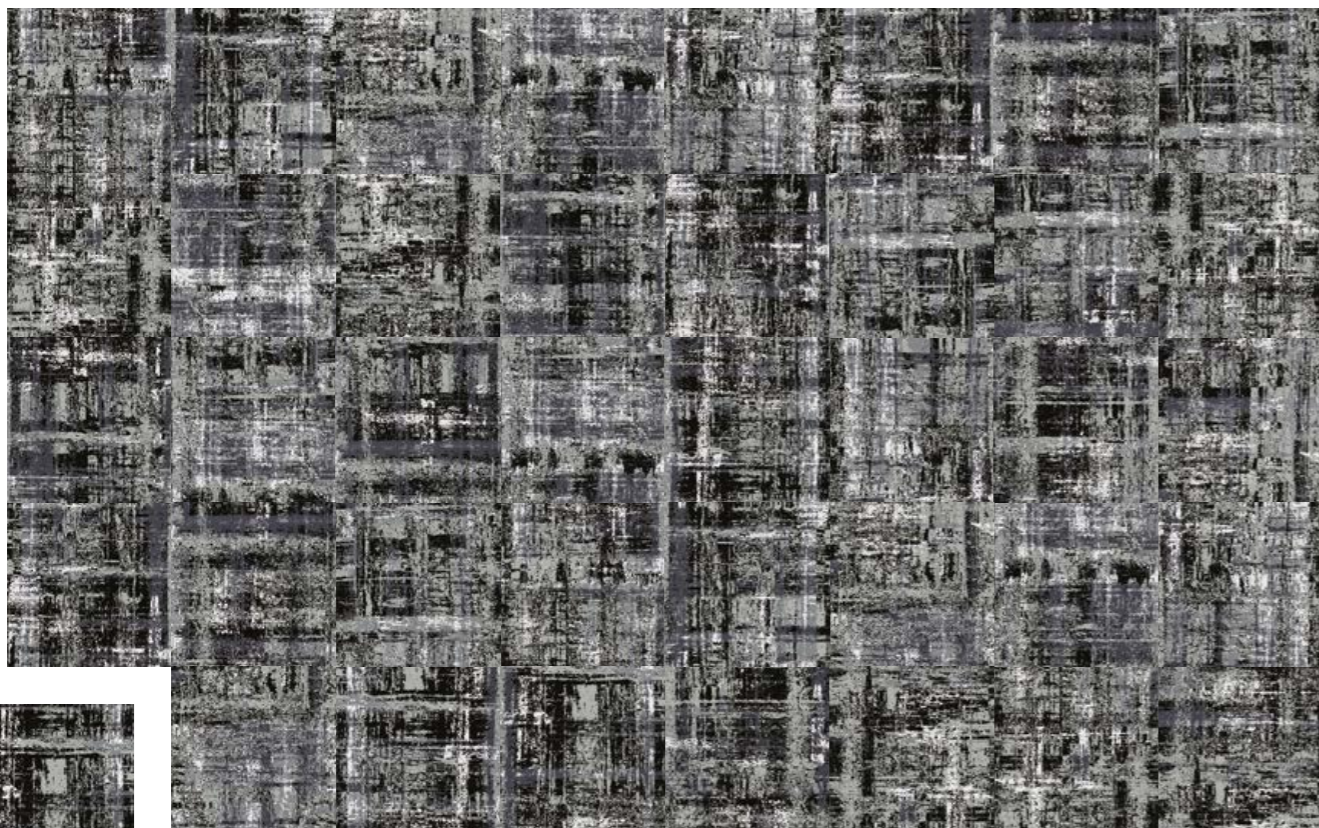

Brilliant corridor **L**

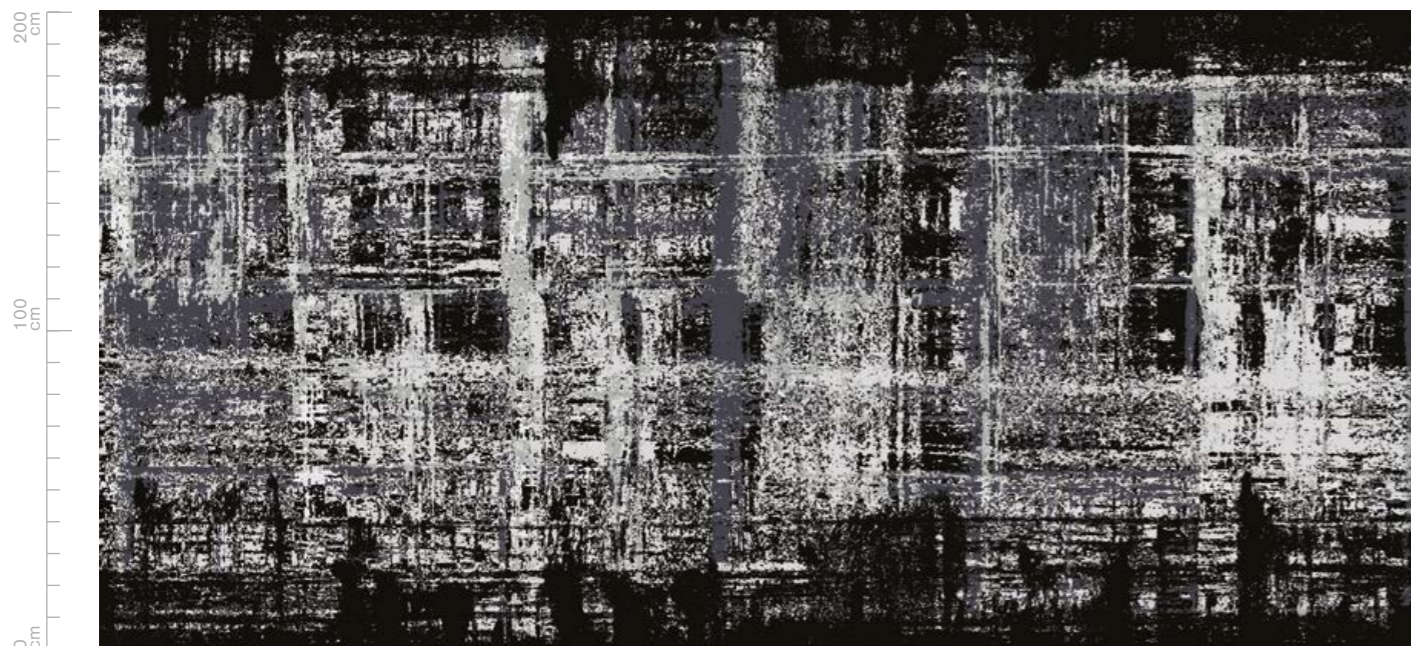

BRICKS M
page 73

BRILLIANT M



Brilliant color variations

Print, Color Lights (surface > 100 m²)



A31 A26 A24 A25 A29 A31 A06 A08 A04 A15 A32 A16 A13 A43 A29

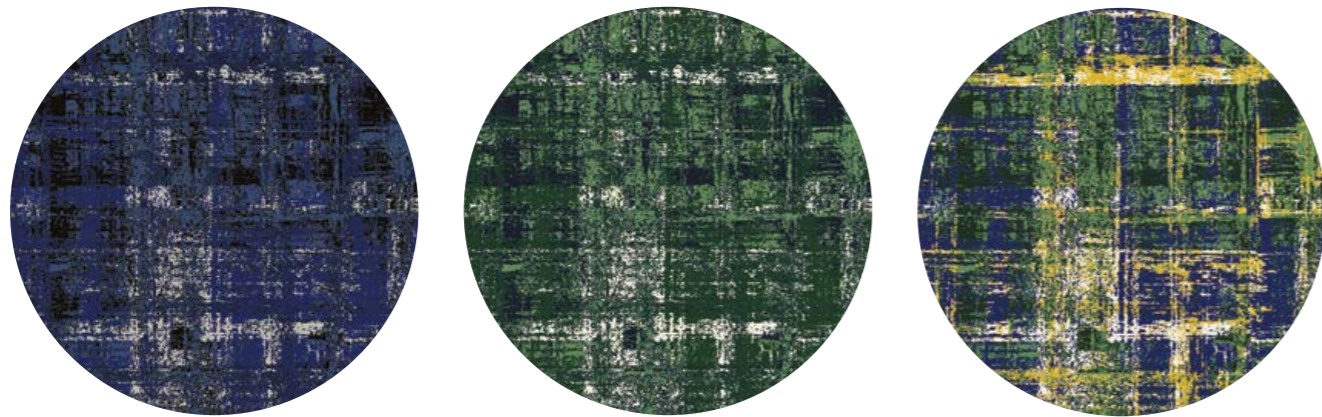

B31 B03 B02 B05 B40 B21 B11 B18 B07 B09 B21 B23 B11 B02 B15

Tuft CYP Colorpoint, My MBroderly (surface > 400 m²)

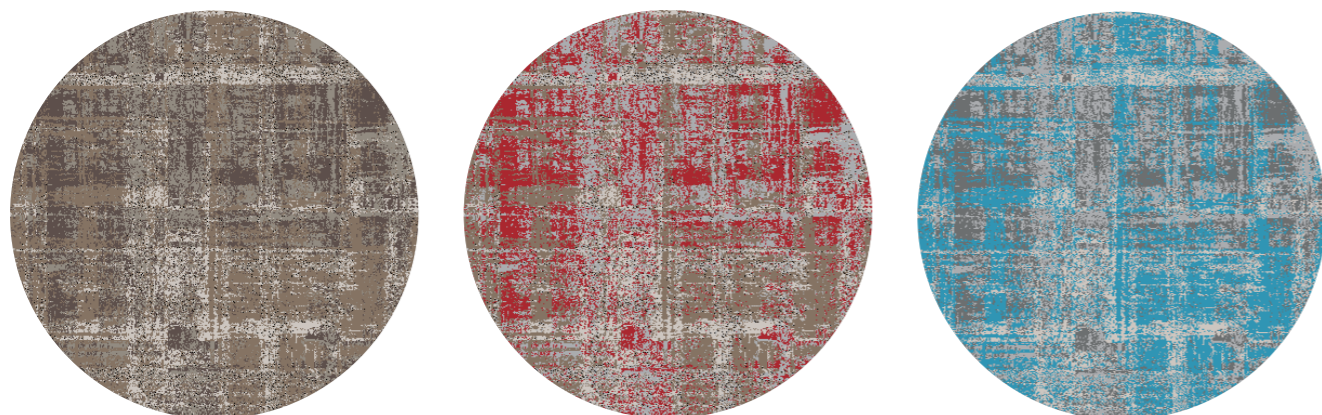

605 937 750 770 605 750 910 580 605 910 135 940

Print, Color Spirit (surface > 800 m²)



310 205 265 215 280 606 123 110 151 770 310 816 535 545 774



825 922 820 942 885 905 123 655 633 185 635 622 647 732 135

Tuft CYP Colortec+, Color Vision (surface > 400 m²)

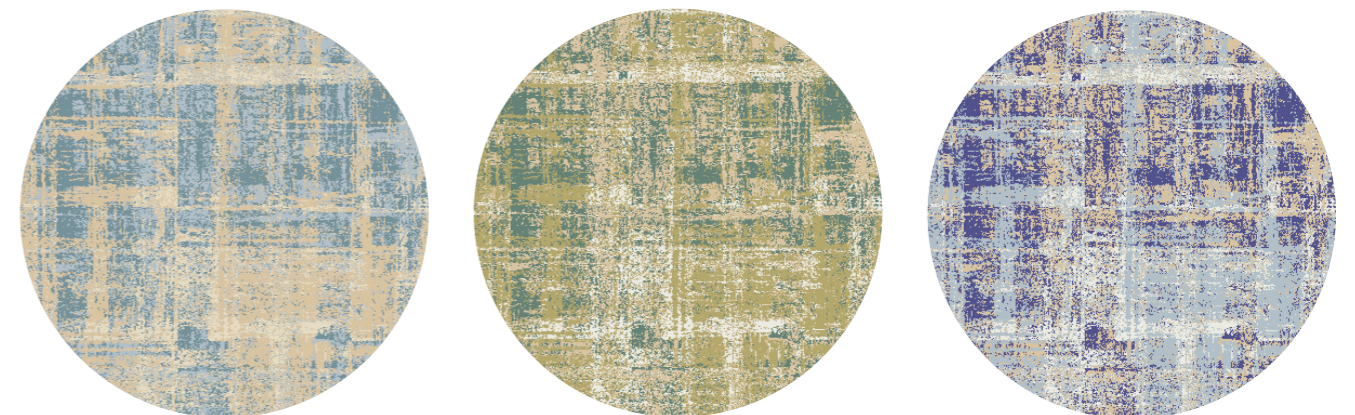

610 640 925 115 605 640 215 255 605 640 925 865



Blades



Tracé à l'encre et au pinceau, ce dessin entièrement manuel revisite le quadrillage classique du tartan, tout en apportant une touche originale et unique grâce à ses irrégularités.

Drawn entirely by hand with brush and ink, this design revisits the classic tartan grid, its irregularities adding an original and unique touch.

Dieses mit Tinte und Pinsel vollständig von Hand erstellte Muster bietet eine Neuinterpretation des klassischen Schottenkaros und verleiht ihm durch seine Unregelmäßigkeiten eine originelle und einzigartige Note.

Blades L

0 cm 100 cm 200 cm 300 cm 396 cm



Blades M

0 cm 100 cm 200 cm 300 cm 396 cm



Blades tiles **M**

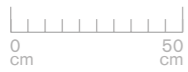

Blades corridor **L**

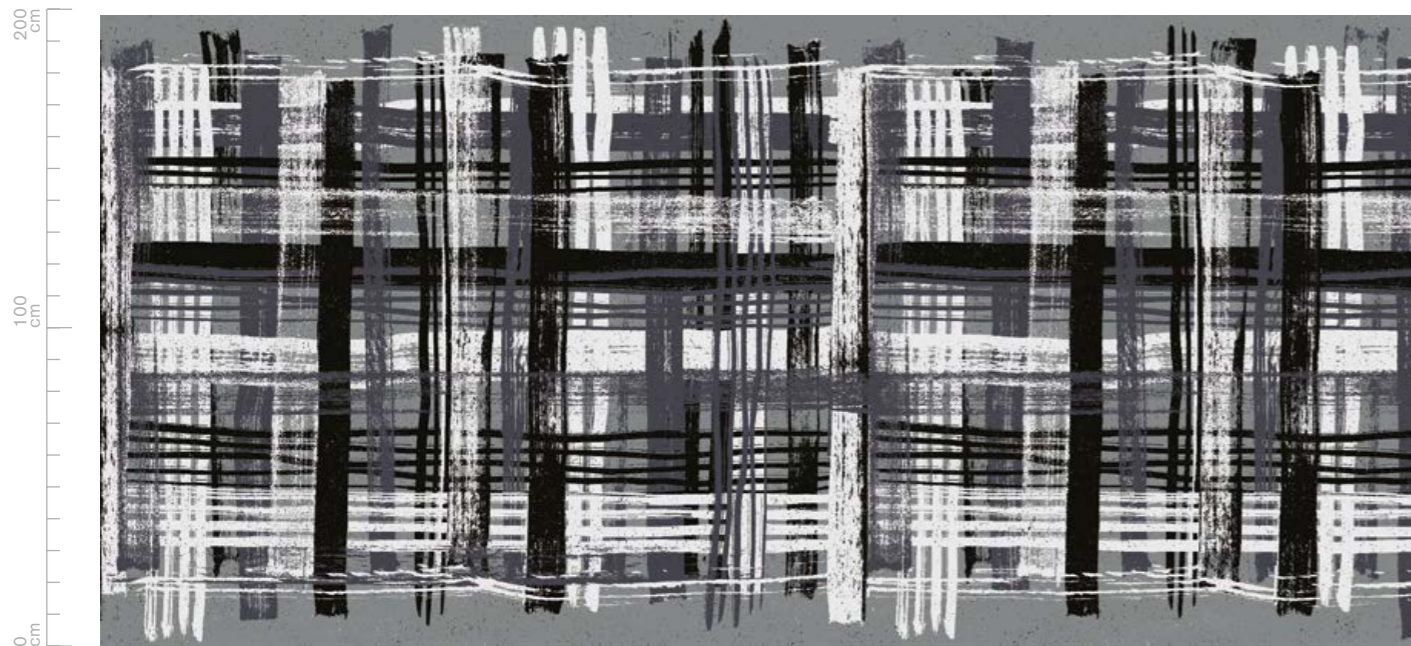

Blades color variations

Print, Color Lights (surface > 100 m²)



A31 A13 A06 A45 A32 A22 A23 A29 A41 A38 A22 A19



B42 B03 B02 B40 B31 B11 B33 B15 B41 B25 B44 B40

Tuft CYP Colorpoint, My MBroderly (surface > 400 m²)



910 940 310 990 605 750 770 580 605 910 940 135

Print, Color Spirit (surface > 800 m²)



520 135 931 985 130 161 918 965 230 606 257 285



180 143 115 905 965 770 165 995 602 905 121 215

Tuft CYP Colortec+, Color Vision (surface > 400 m²)



605 730 575 585 005 925 110 950 605 640 925 115



Bath



Cette superposition de taches évidées évoque lointainement les ondulations de la surface de l'eau ou encore la lumière qui filtre à travers les branchages d'une forêt.

This superimposition of voided patches distantly evokes the ripples on the surface of the water, or light filtering through the branches of a forest.

Diese Überlagerung dreidimensional wirkender Flecken erinnert vage an die Wellen einer Wasseroberfläche oder auch an das Licht, das durch die Äste eines Waldes dringt.

Bath L

0 cm 100 cm 200 cm 300 cm 396 cm



Bath M

0 cm 100 cm 200 cm 300 cm 396 cm

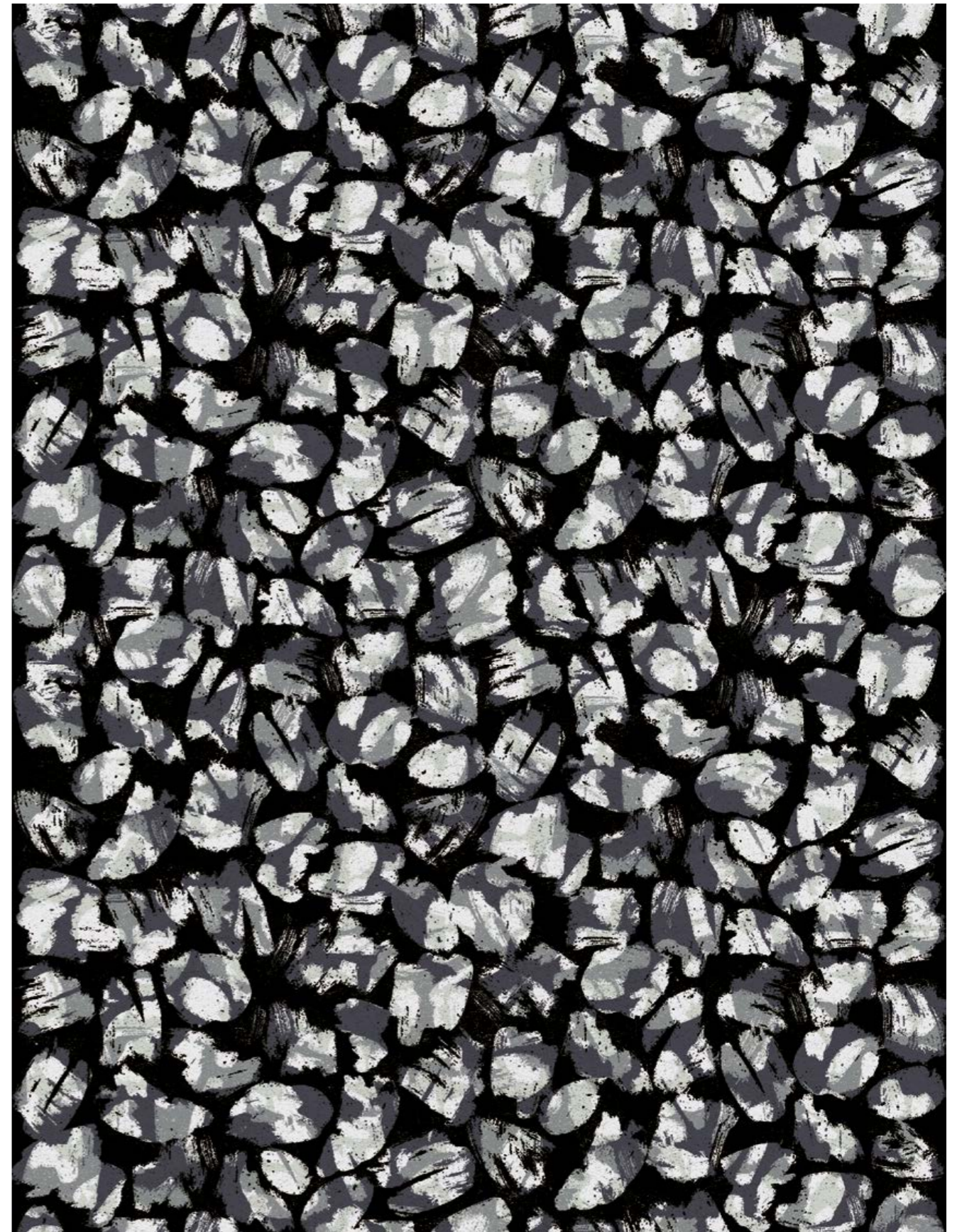

Bath tiles **M**



Bath corridor **L**

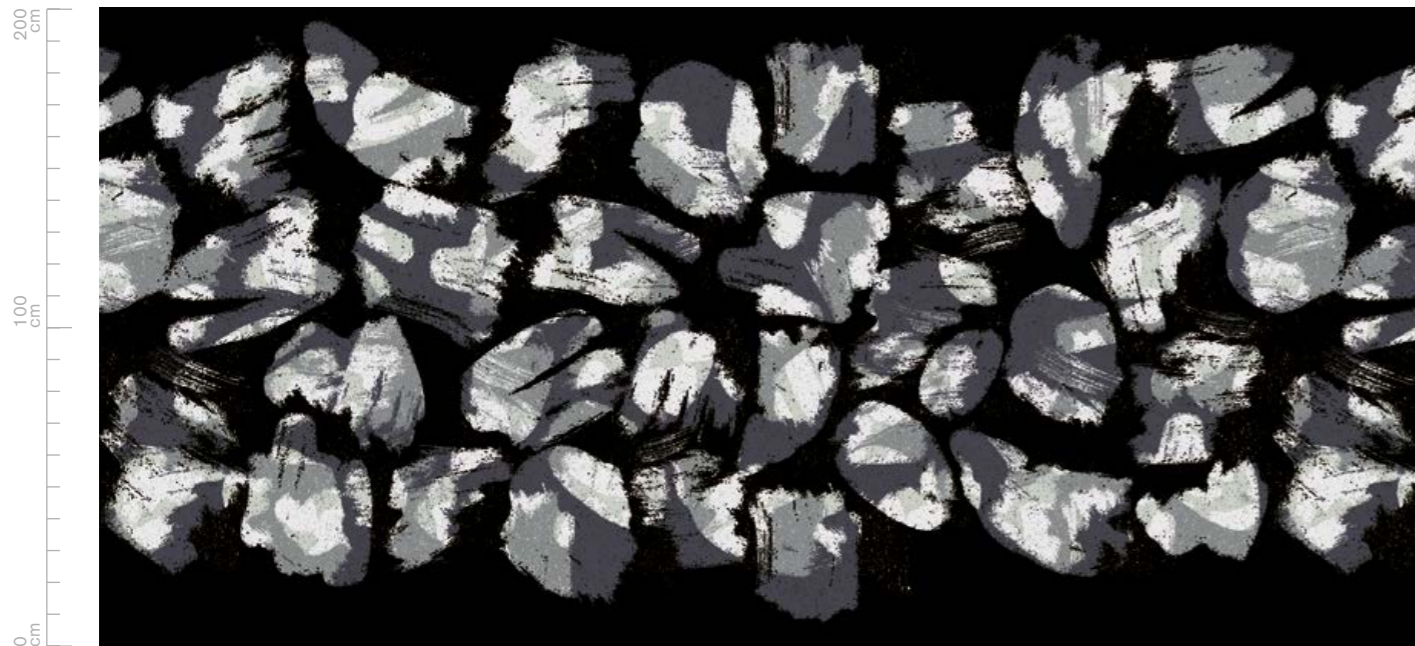

Bath color variations

Print, Color Lights (surface > 100 m²)



A31 A36 A11 A17 A35 A31 A41 A01 A16 A38 A31 A33 A26 A23 A29



B21 B11 B13 B18 B03 B41 B37 B45 B03 B22 B22 B27 B34 B42 B39

Tuft CYP Colorpoint, My MBrodery (surface > 400 m²)

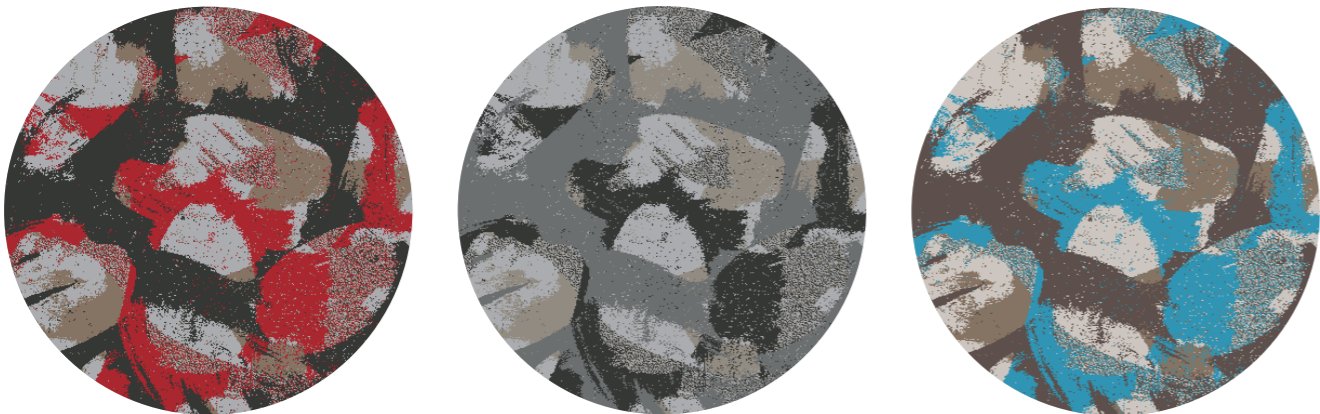

990 580 750 910 940 990 937 910 770 135 750 605

Print, Color Spirit (surface > 800 m²)



980 633 248 635 215 180 660 190 643 610 816 820 620 841 602



610 827 535 840 865 905 917 160 924 615 905 605 917 618 918

Tuft CYP Colortec+, Color Vision (surface > 400 m²)

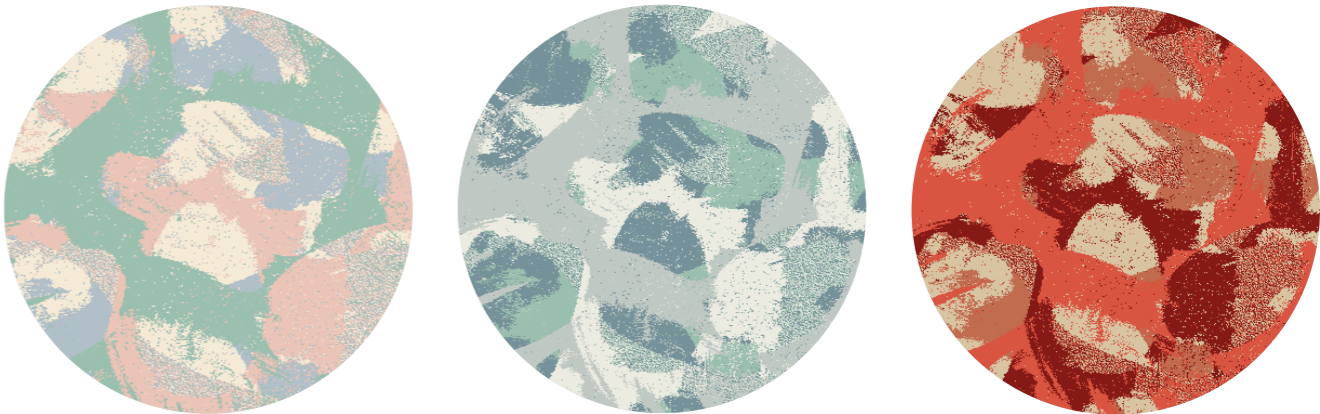

935 925 510 005 910 935 115 605 460 525 570 640



Bold



Mieux que n'importe quel autre, ce dessin montre la vitalité et l'expressivité du geste et du pinceau. Un dessin fort pour un décor unique !

Better than any other, this design shows the brushstroke's vitality and expressiveness. A powerful design for a unique setting!

Kaum ein Muster demonstriert besser die Vitalität und Ausdruckskraft der Geste und des Pinsels. Ein starkes Design für ein einzigartiges Ambiente!

Bold L

0 cm 100 cm 200 cm 300 cm 396 cm



Bold M

0 cm 100 cm 200 cm 300 cm 396 cm



Bold tiles **M**

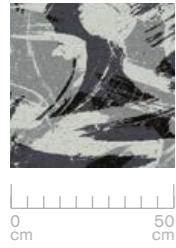

Bold corridor **L**

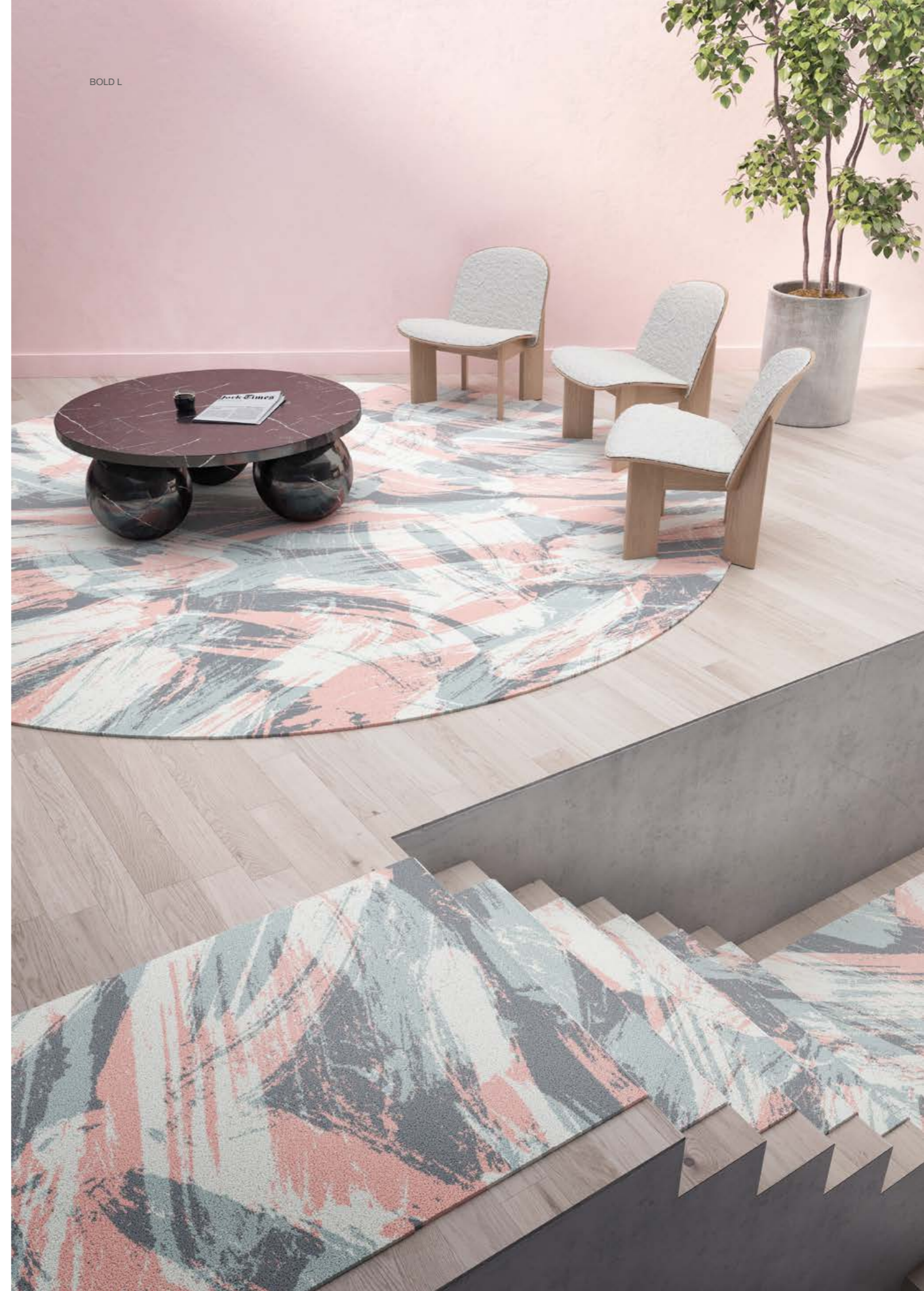

Bold color variations

Print, Color Lights (surface > 100 m²)



A32 A06 A08 A10 A41 A21 A33 A24 A41 A11 A43 A10



B22 B03 B02 B40 B22 B11 B25 B09 B22 B11 B34 B18

Tuft CYP Colorpoint, My MBroderly (surface > 400 m²)



910 937 605 940 605 910 135 940 750 580 770 990

Print, Color Spirit (surface > 800 m²)



602 123 140 175 917 135 841 190 915 631 135 942



215 205 210 248 905 618 135 175 915 602 215 618

Tuft CYP Colortec+, Color Vision (surface > 400 m²)



605 610 710 640 605 510 910 920 270 285 190 995



Blast



Lignes, droites, et angles, mais aussi textures et superpositions forment ce motif tout en énergie et en géométrie.

This pattern is made up of crisscrossed brushstrokes combined with textures and overlays to deliver pure energy in geometrical form.

Linien, Geraden und Winkel, aber auch Texturen und Überlagerungen bilden dieses energiegeladene, geometrische Muster.

Blast L

0 cm 100 cm 200 cm 300 cm 396 cm



Blast M

0 cm 100 cm 200 cm 300 cm 396 cm



Blast tiles **M**

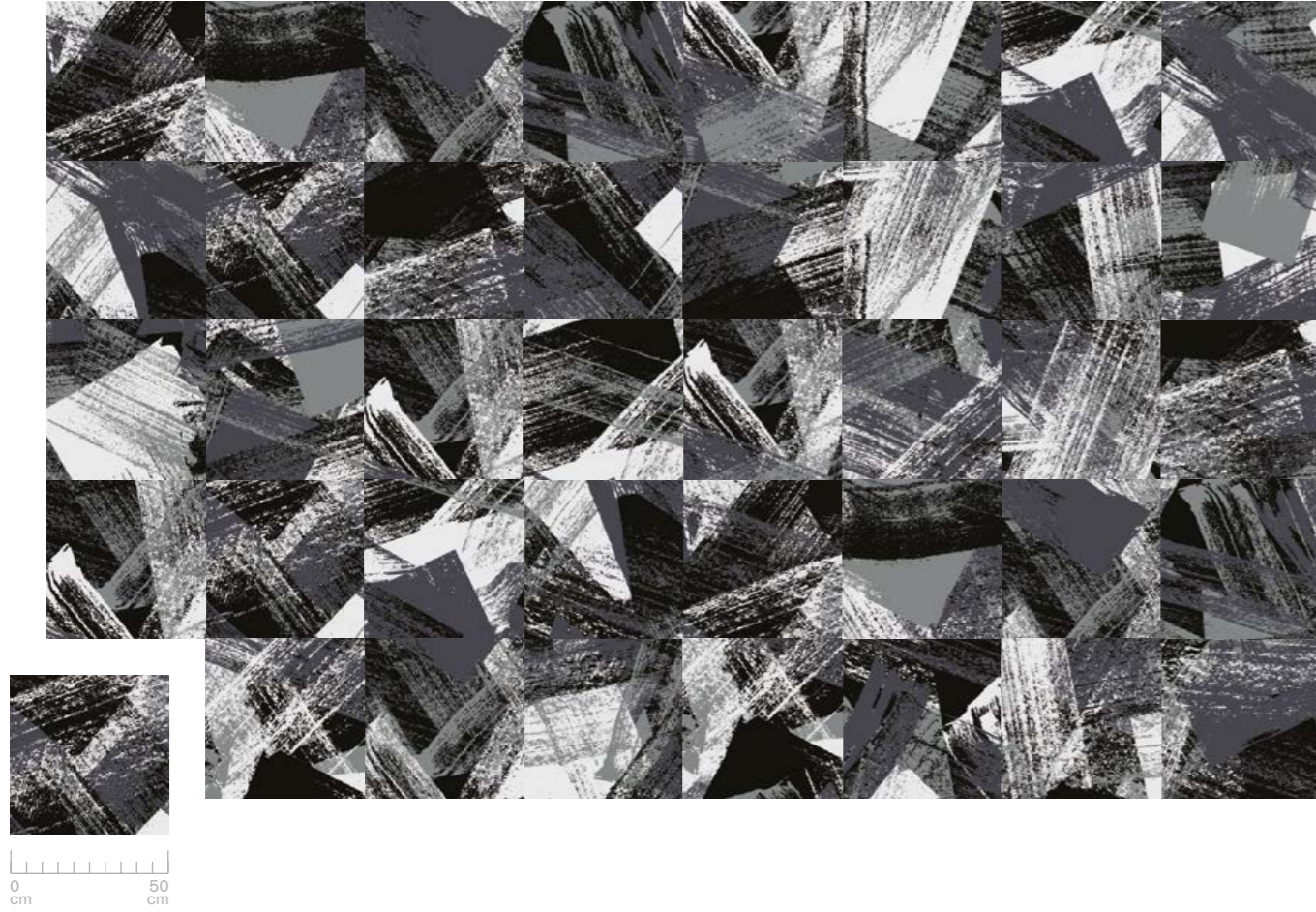

Blast corridor **L**

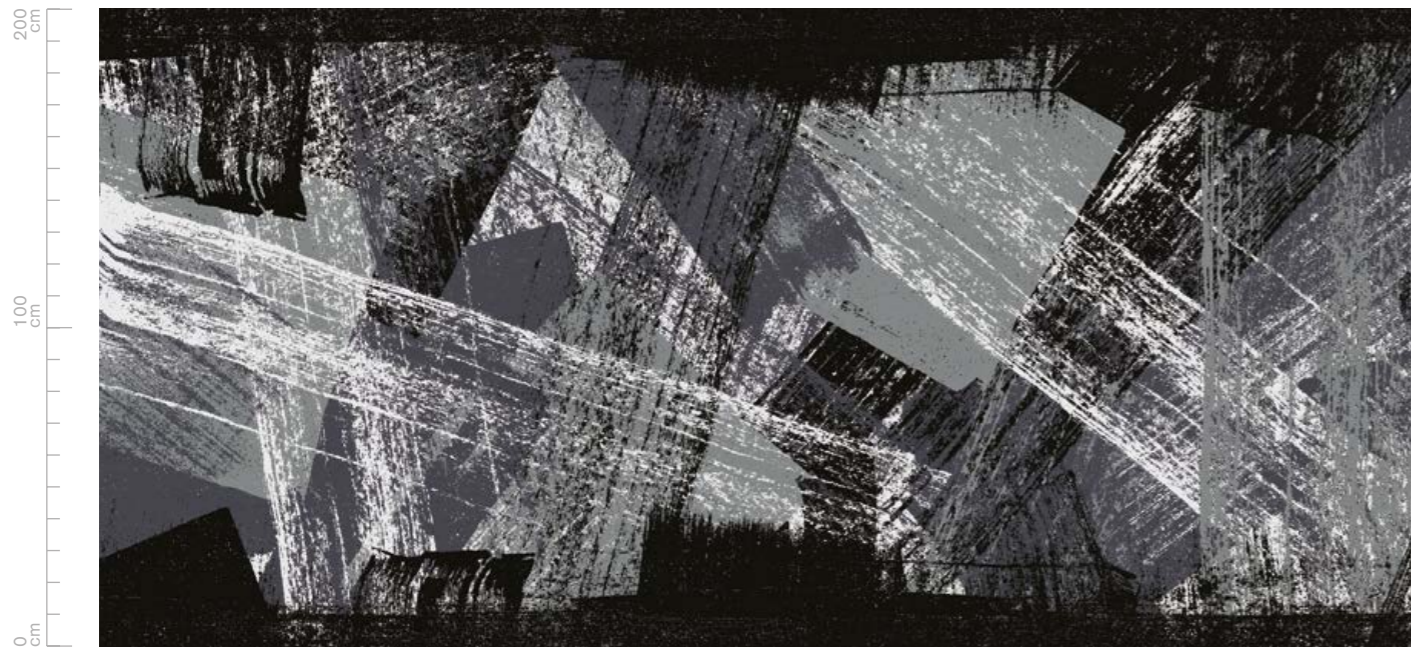

Blast color variations

Print, Color Lights (surface > 100 m²)



A01 A37 A43 A45 A32 A26 A16 A29 A32 A06 A36 A25



B25 B02 B12 B40 B26 B42 B03 B02 B22 B42 B27 B11

Tuft CYP Colorpoint, My MBroderly (surface > 400 m²)



605 750 310 770 910 940 990 135 910 750 580 990

Print, Color Spirit (surface > 800 m²)



622 620 135 918 917 820 861 931 816 517 525 550



905 918 816 130 123 132 142 615 205 248 242 284

Tuft CYP Colortec+, Color Vision (surface > 400 m²)



910 935 255 735 605 640 865 730 610 510 920 630



Bricks

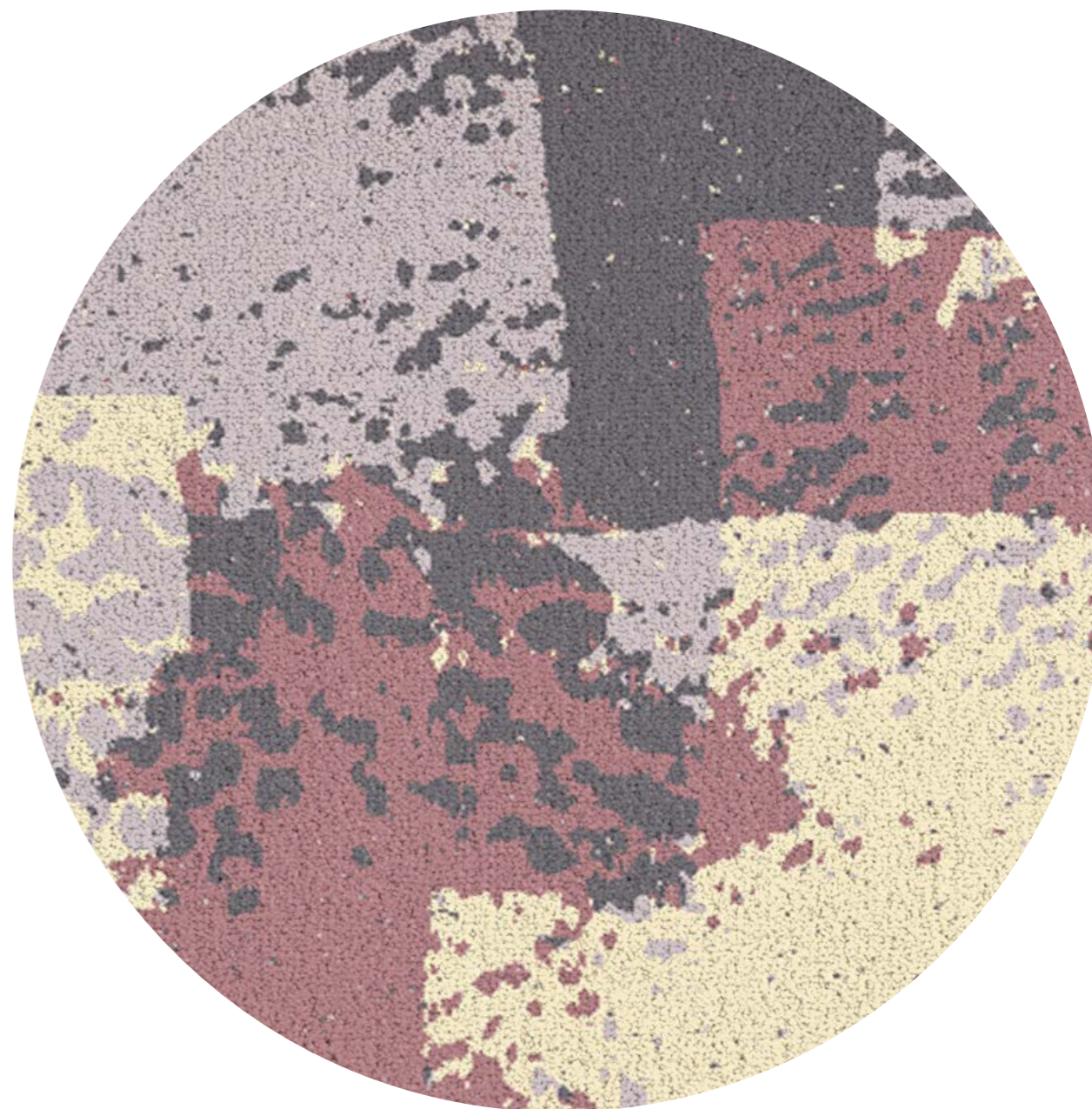

La répétition du geste, l'alternance de surfaces pleines et de surfaces texturées, l'agencement des lignes et des angles... l'harmonie de ce dessin repose sur de subtils équilibres.

The repeating brushstrokes, the alternating solid and textured surfaces, the arrangement of lines and angles... this design's harmony relies on subtle balance.

Die Wiederholung der Geste, der Wechsel von vollen und strukturierten Flächen, die Anordnung von Linien und Winkeln – die Harmonie dieses Musters beruht auf subtilen Gleichgewichten.

Bricks L

0 cm 100 cm 200 cm 300 cm 396 cm

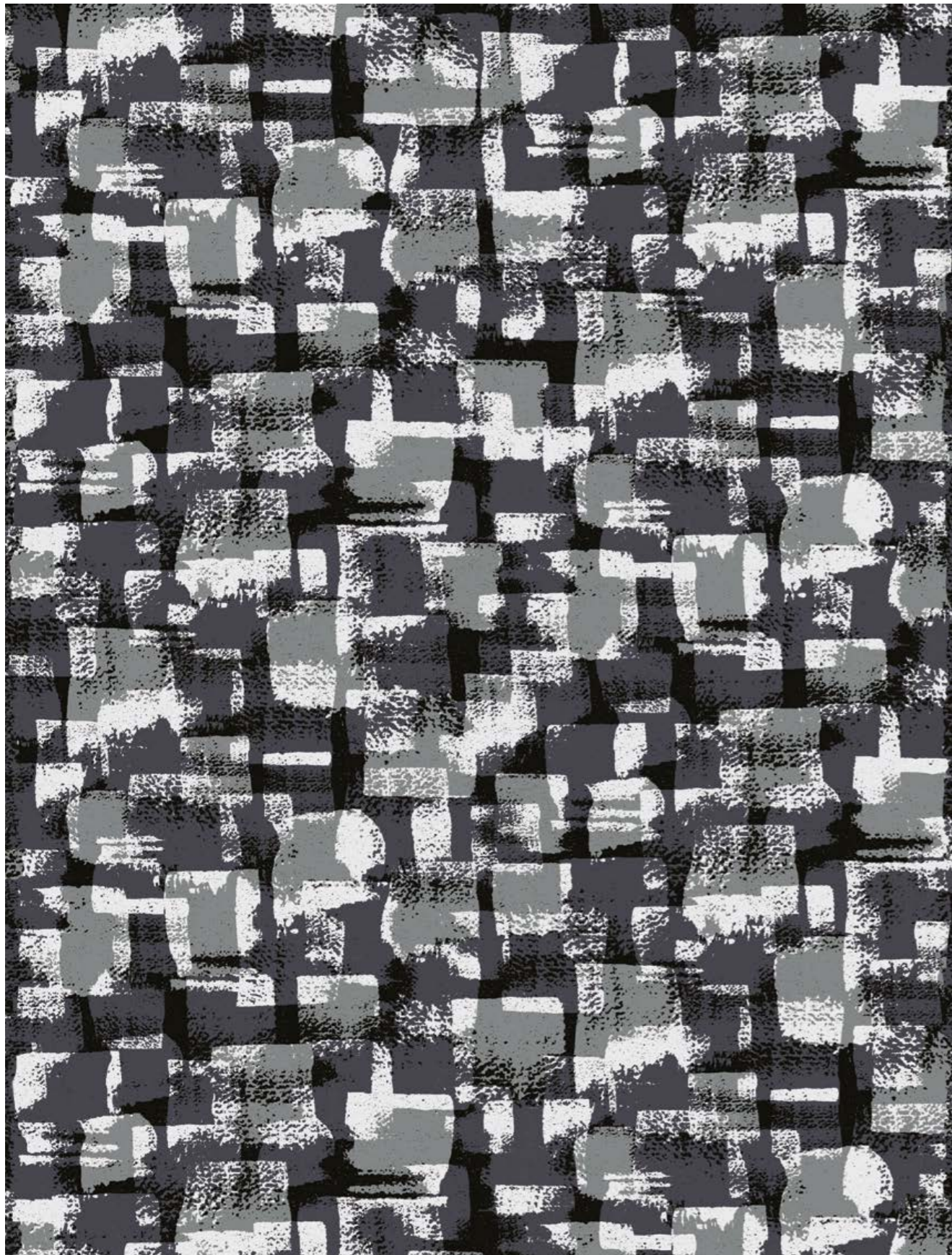

Bricks M

0 cm 100 cm 200 cm 300 cm 396 cm

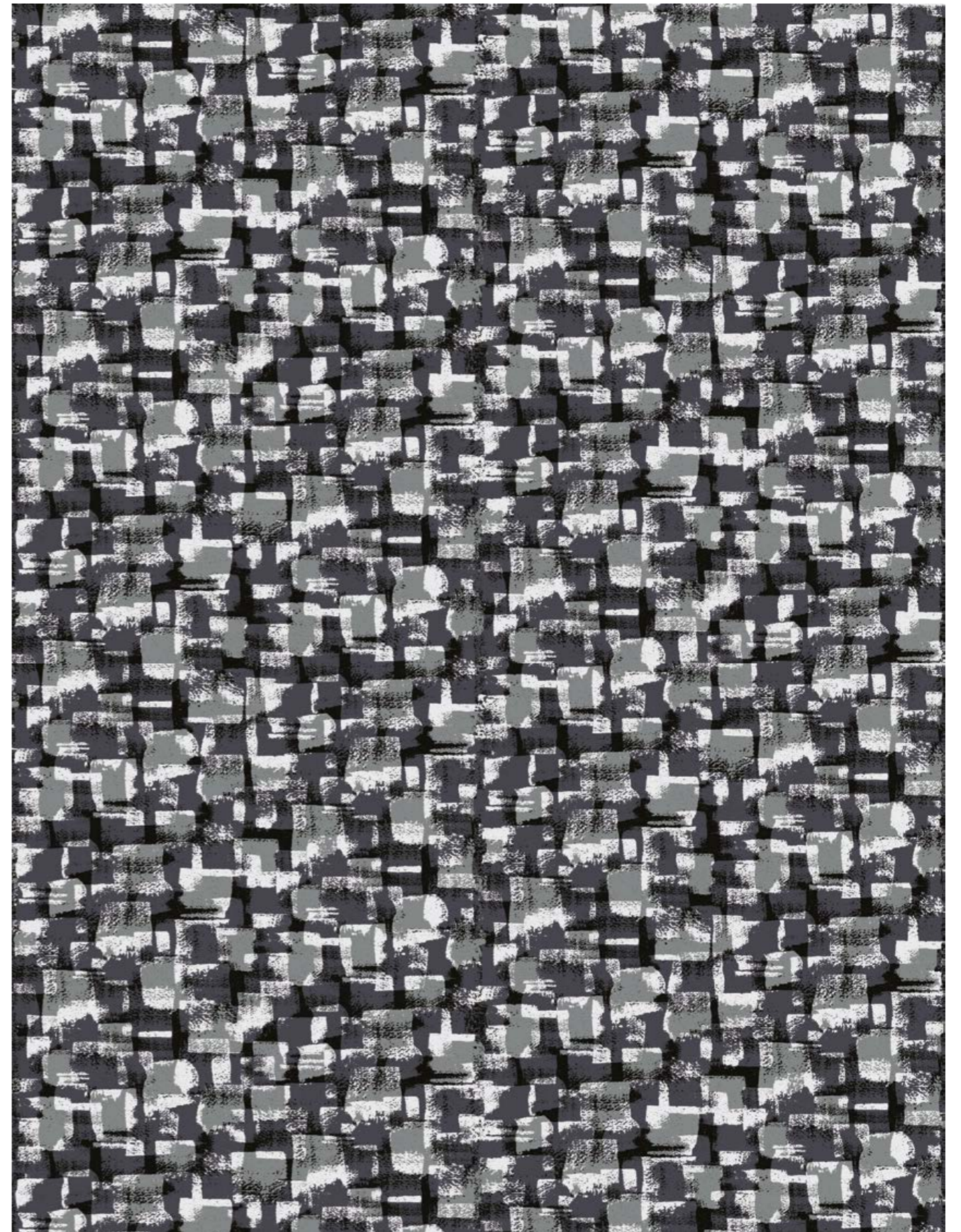

Bricks tiles

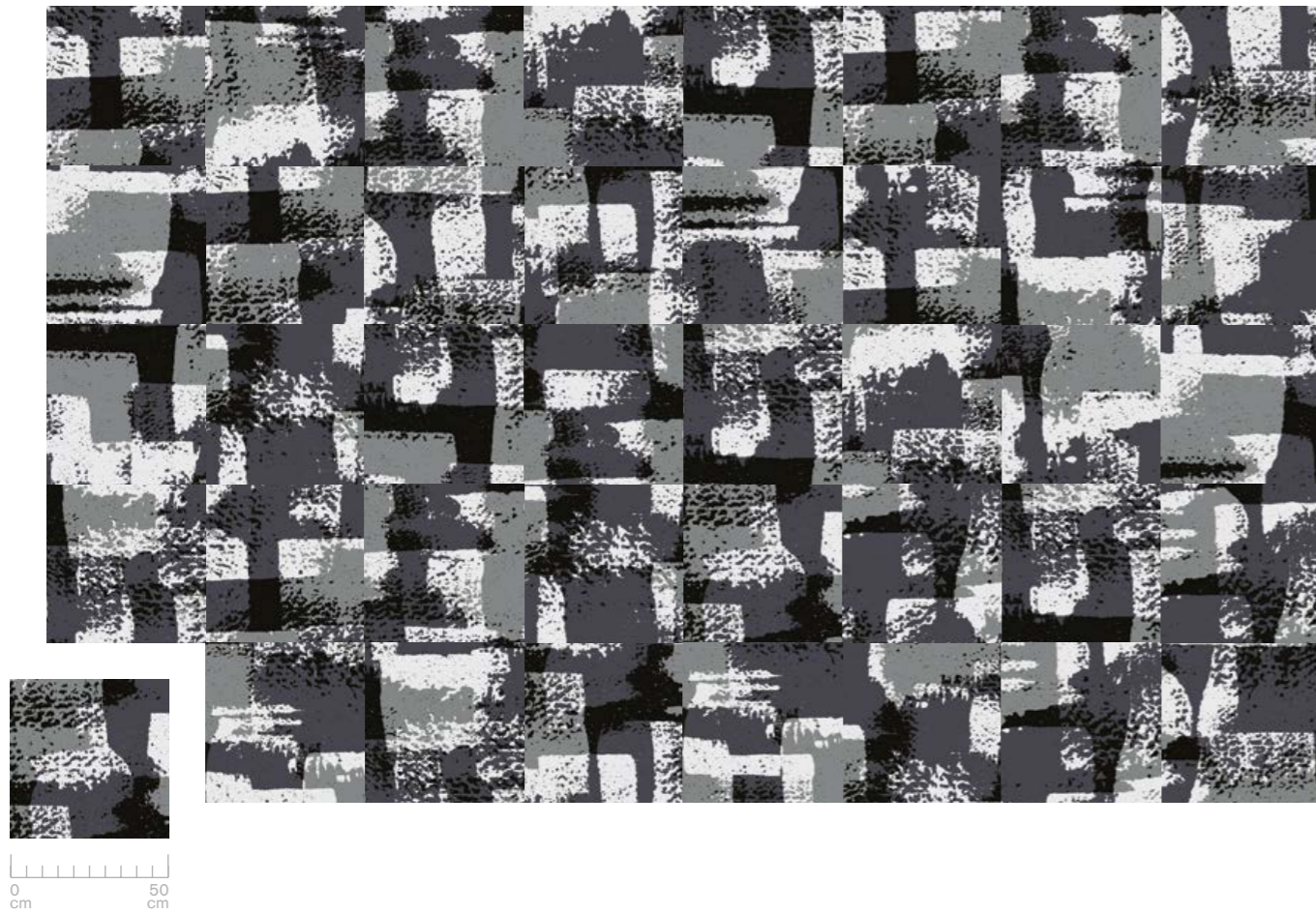

Bricks corridor

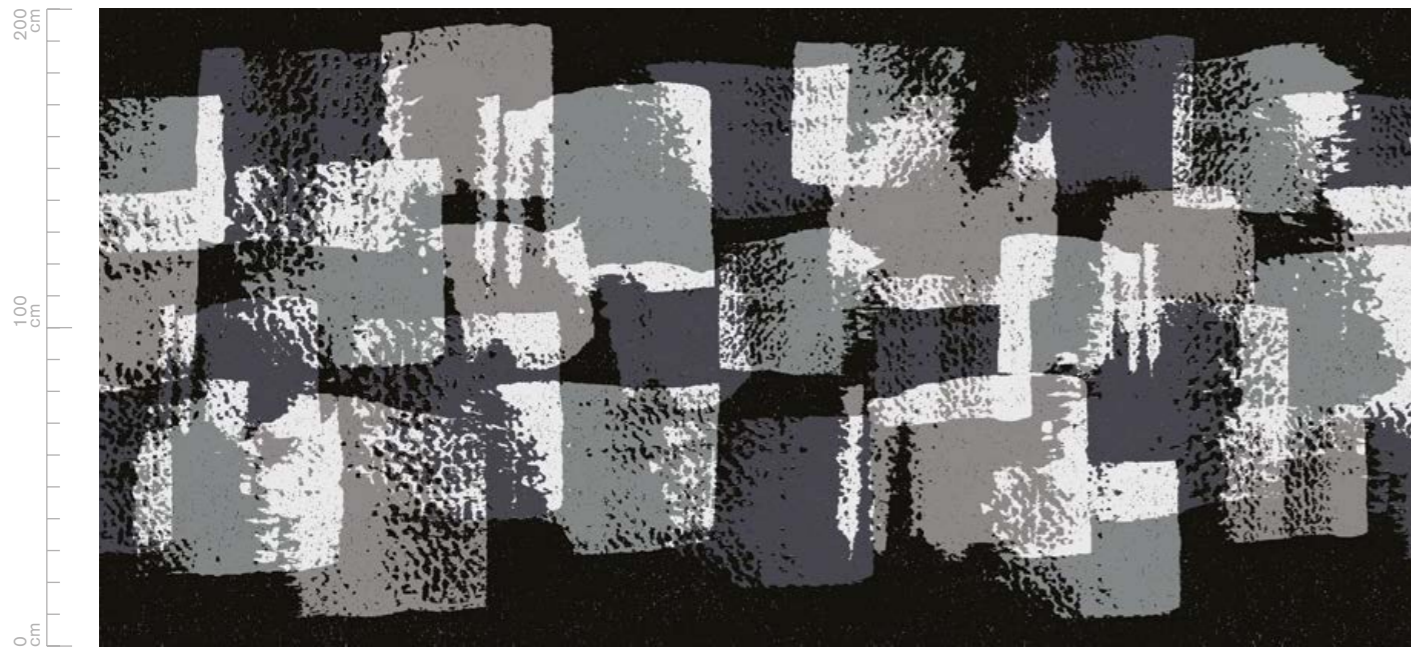

BRICKS M
BRILLIANT M
page 33

Bricks color variations

Print, Color Lights (surface > 100 m²)



A41 A13 A35 A10 A31 A06 A11 A33 A32 A42 A26 A44



B26 B42 B03 B02 B27 B11 B13 B18 B41 B02 B12 B40

Tuft CYP Colorpoint, My MBrodery (surface > 400 m²)



940 770 310 990 605 750 580 910 605 910 940 135

Print, Color Spirit (surface > 800 m²)



602 816 535 942 123 132 145 185 905 615 135 861



905 135 924 160 915 643 430 660 610 620 660 770

Tuft CYP Colortec+, Color Vision (surface > 400 m²)



610 925 660 140 605 610 510 575 605 340 920 990



Bloom

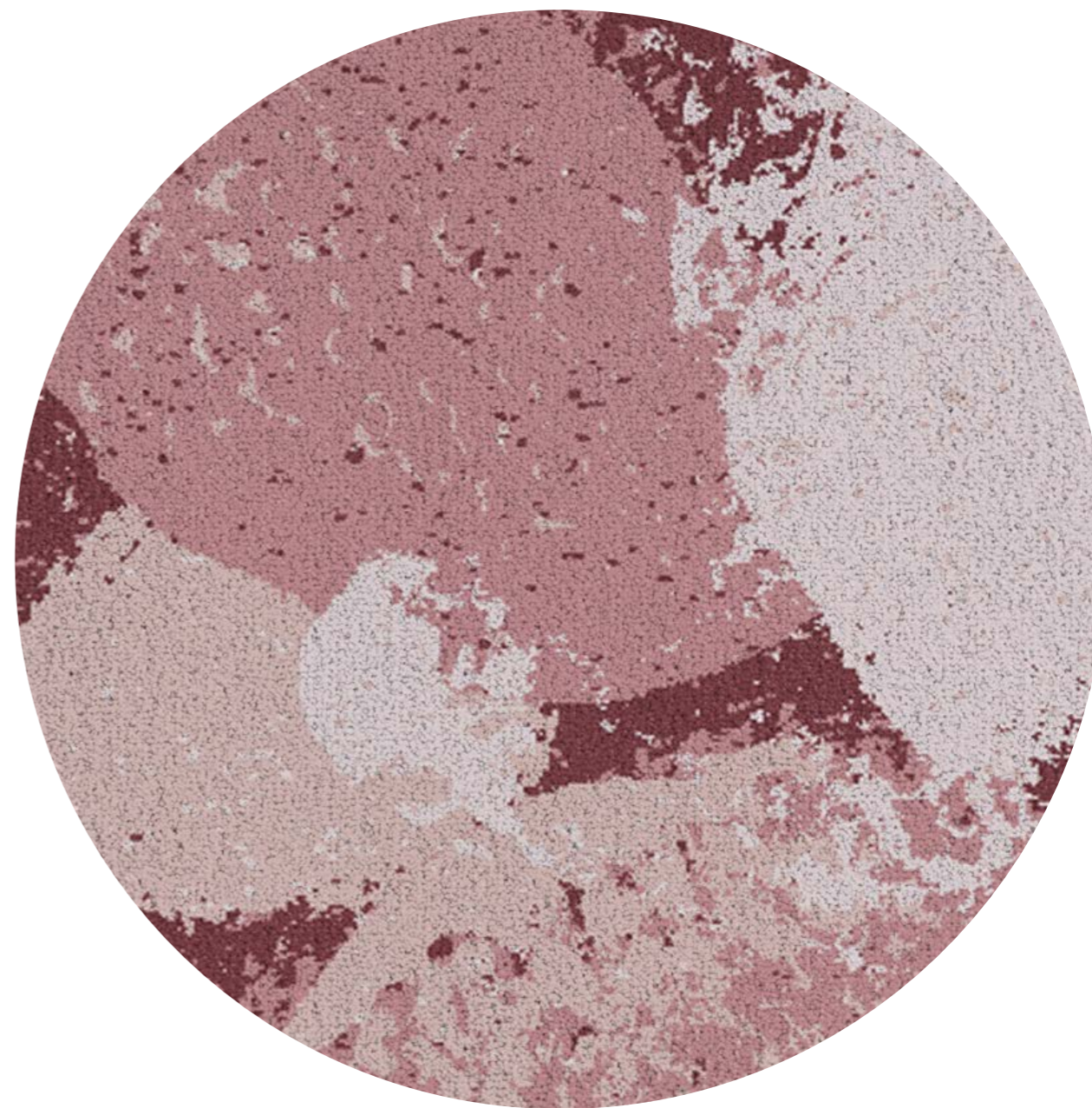

Flours démesurées en pleine éclosion ou fourrure mouchetée d'un félin ? A vous de choisir ce que vous inspire ce dessin qui reste volontairement indéfini.

Oversize flowers in full bloom or a big cat's mottled fur? You get to decide what this deliberately undefined design brings to mind.

Übergroße Blumen in voller Blüte oder das gesprenkelte Fell einer Raubkatze? Es bleibt Ihnen überlassen, an was Sie dieses bewusst vage gehaltene Muster erinnert.

Bloom **L**



Bloom **M**

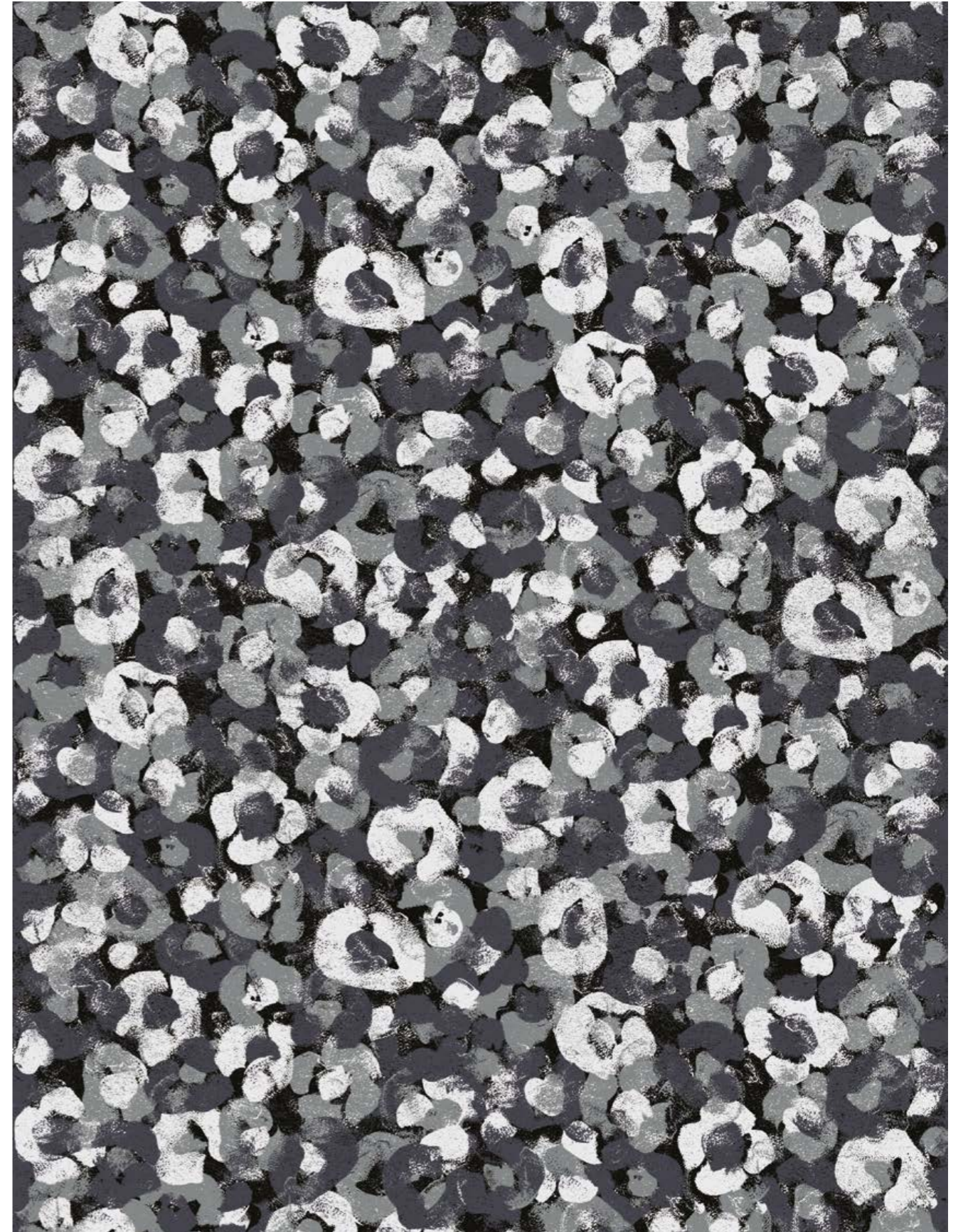

Bloom tiles

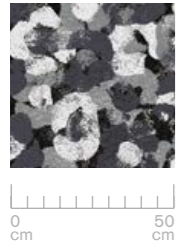
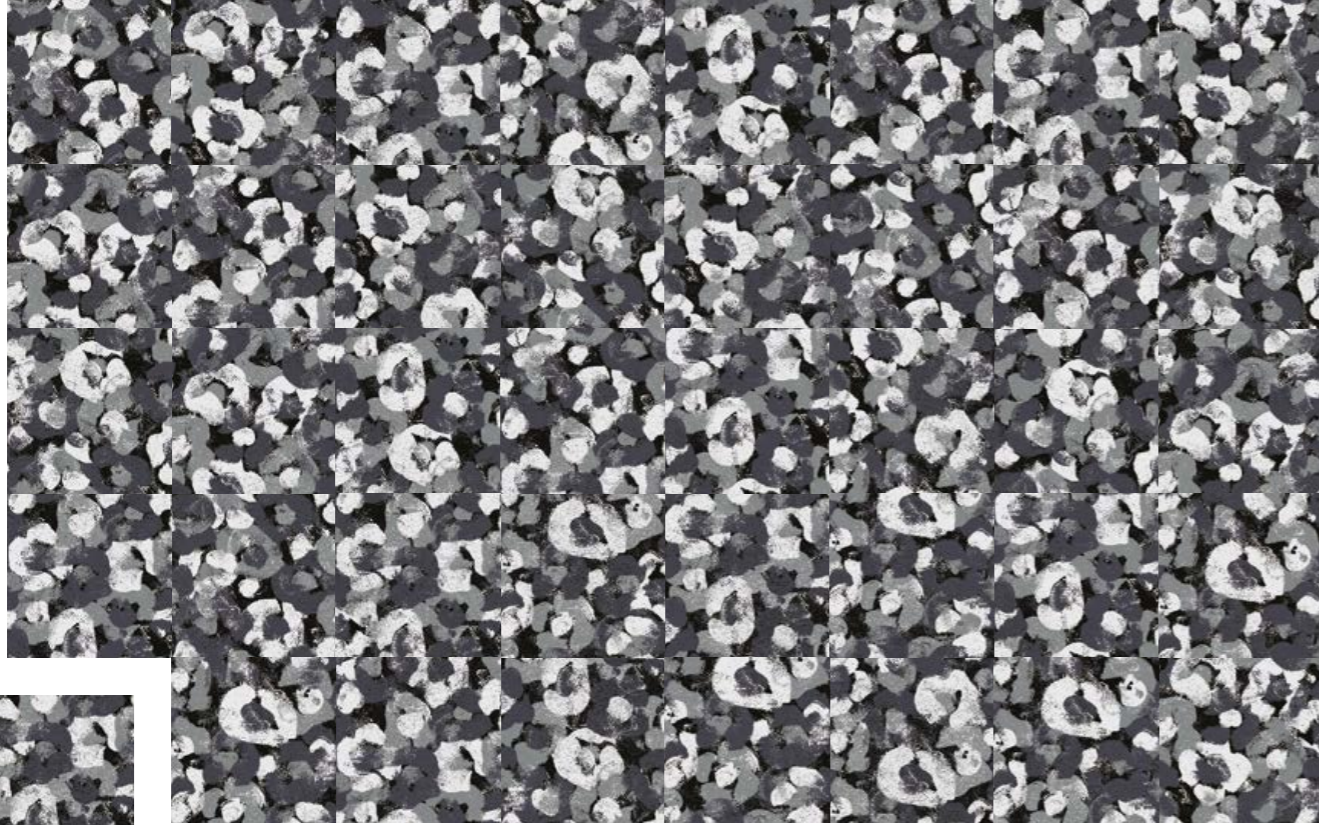

Bloom corridor

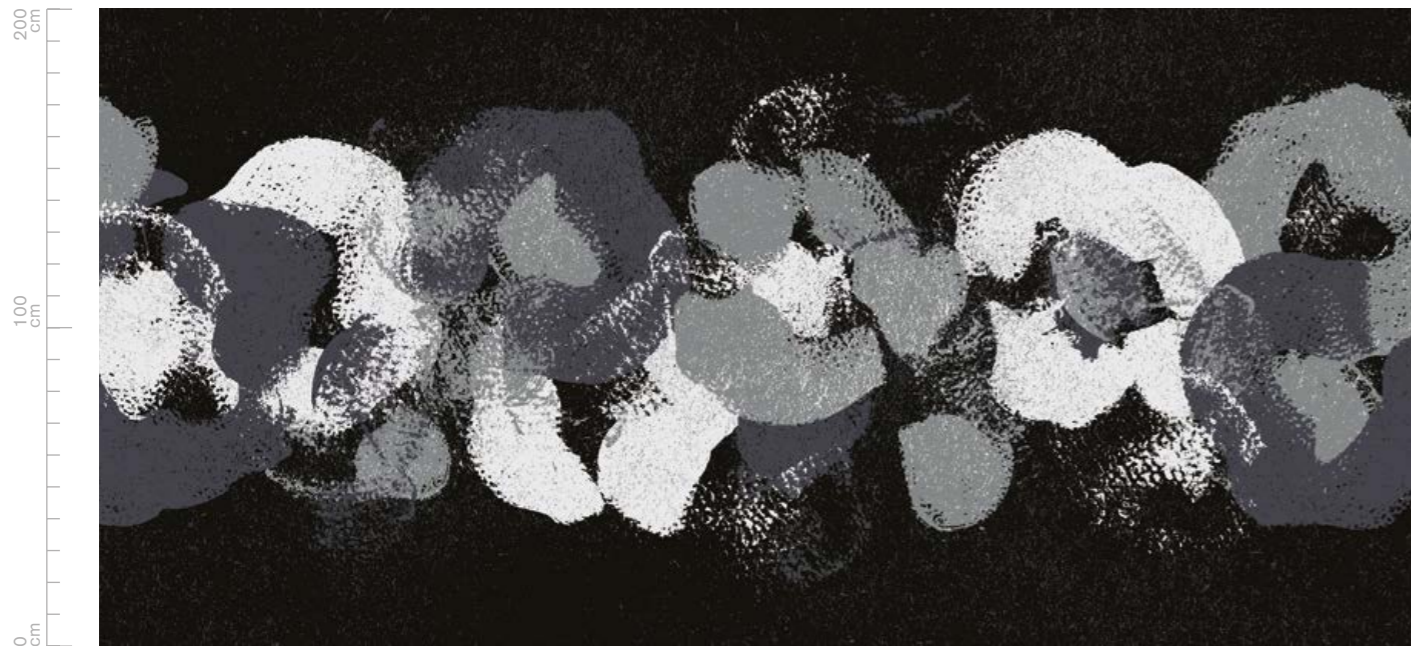

BLOOM M
BUBBLES M tiles
page 89



Bloom color variations

Print, Color Lights (surface > 100 m²)



A41 A23 A25 A29 A31 A01 A13 A10 A31 A16 A14 A44

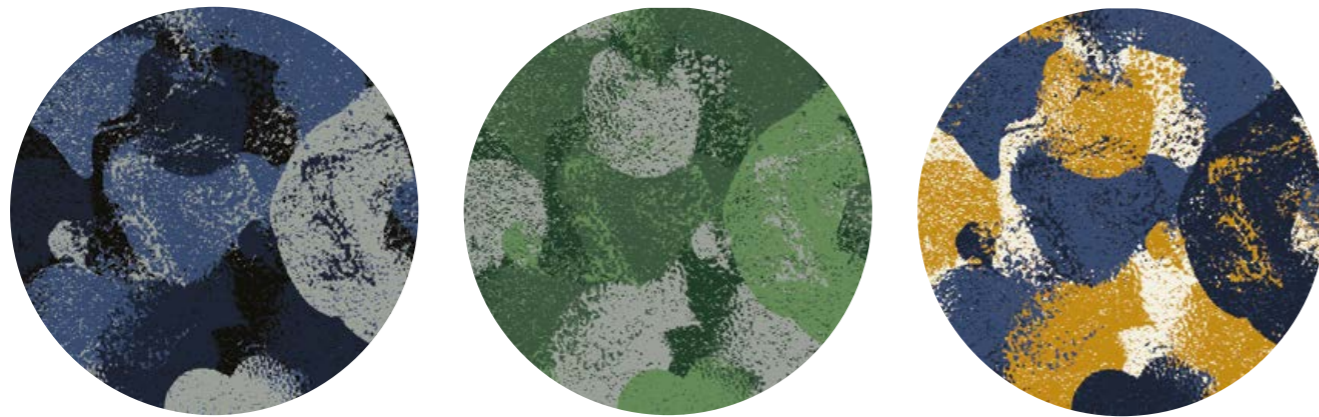

B42 B03 B05 B40 B42 B11 B13 B18 B21 B25 B03 B05

Tuft CYP Colorpoint, My MBroderly (surface > 400 m²)

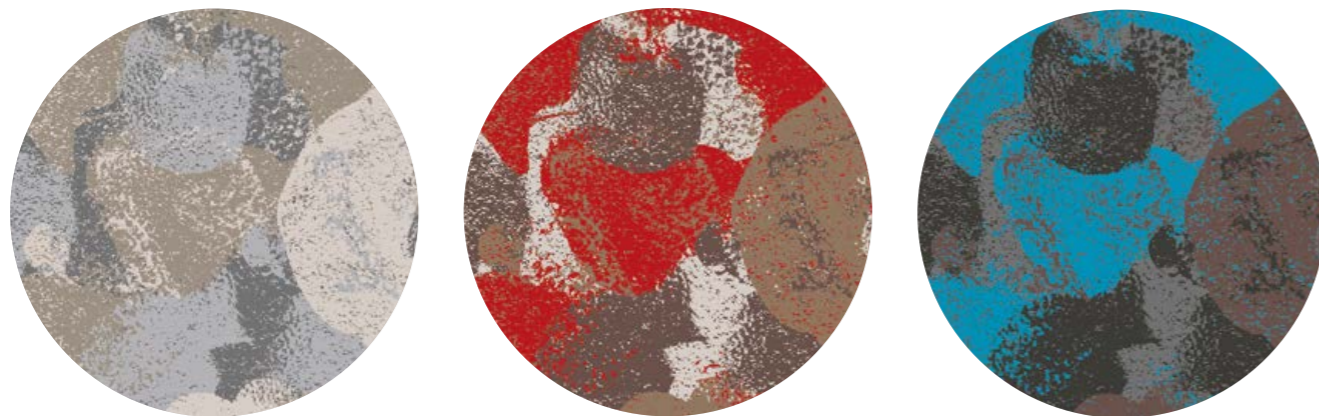

910 940 605 910 605 750 580 770 940 770 135 990

Print, Color Spirit (surface > 800 m²)



816 520 535 545 602 630 640 593 922 132 175 165



602 918 618 633 922 151 924 296 610 615 820 942

Tuft CYP Colortec+, Color Vision (surface > 400 m²)



610 640 660 710 910 115 760 255 640 525 460 550



Bubbles

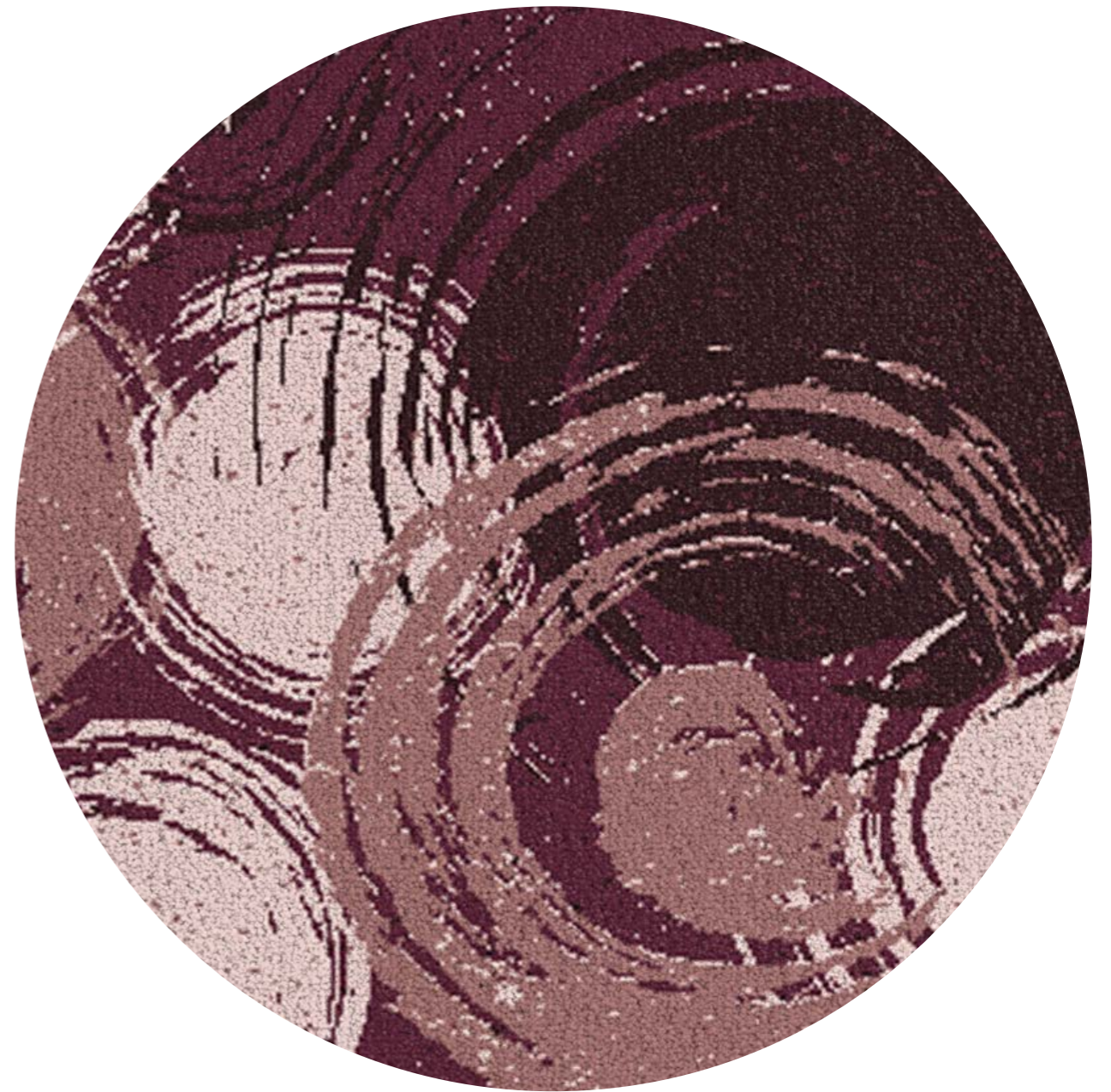

Les mouvements circulaires et irréguliers du pinceau forment ici des bulles qui semblent flotter tout en légèreté.

Here, the circular, irregular brushstrokes seem to form gently floating bubbles.

Die kreisförmigen und unregelmäßigen Bewegungen des Pinsels bilden hier zarte Blasen, die zu schweben scheinen.

Bubbles L



Bubbles M

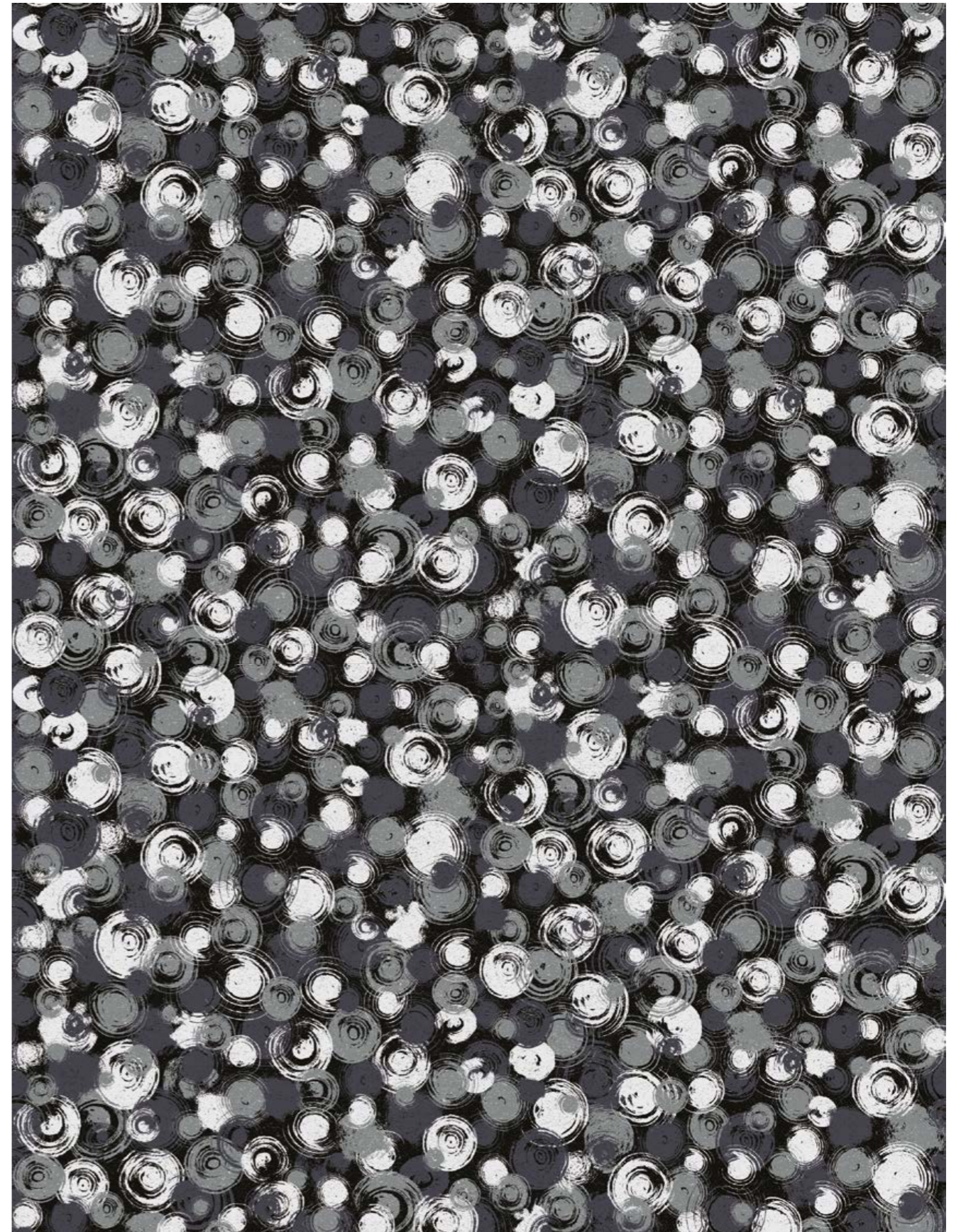

Bubbles tiles **M**

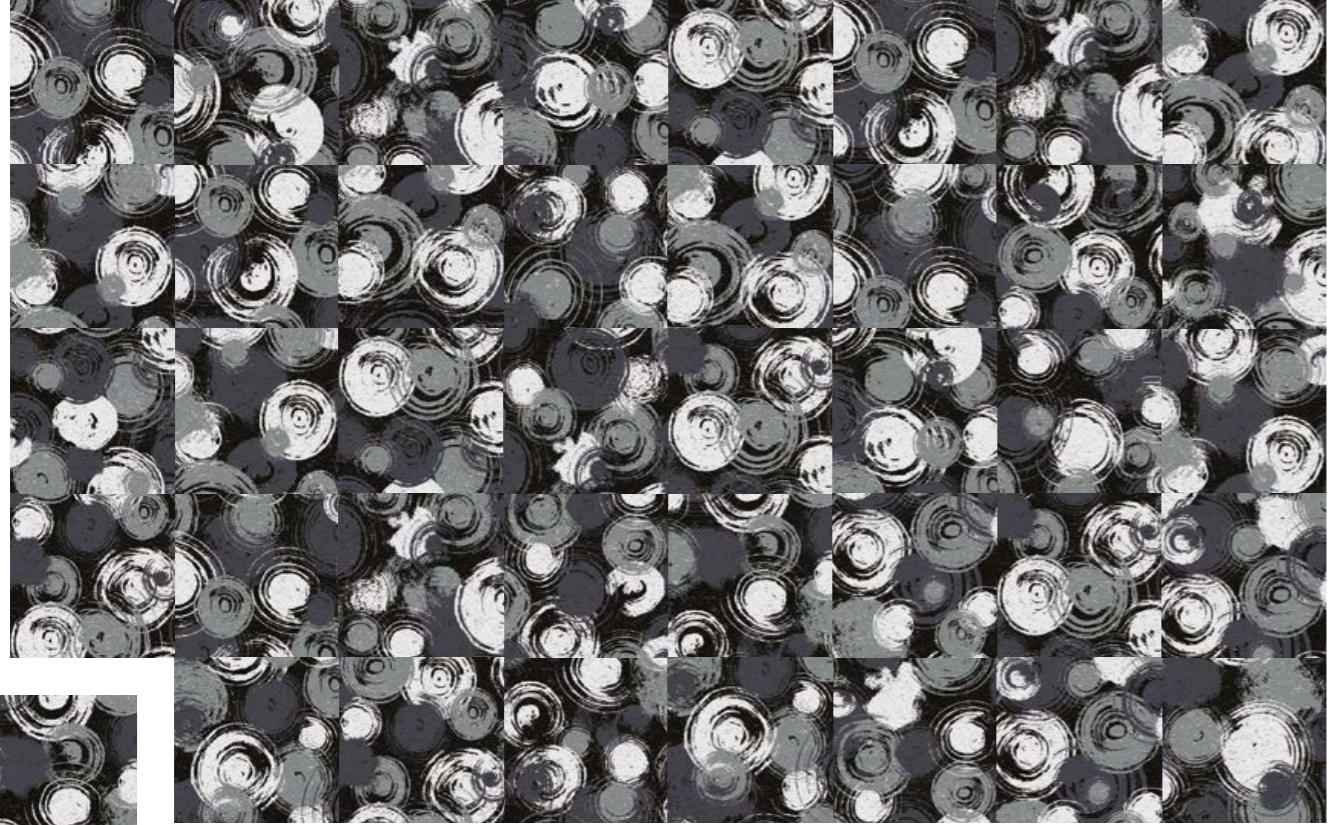

Bubbles corridor **L**

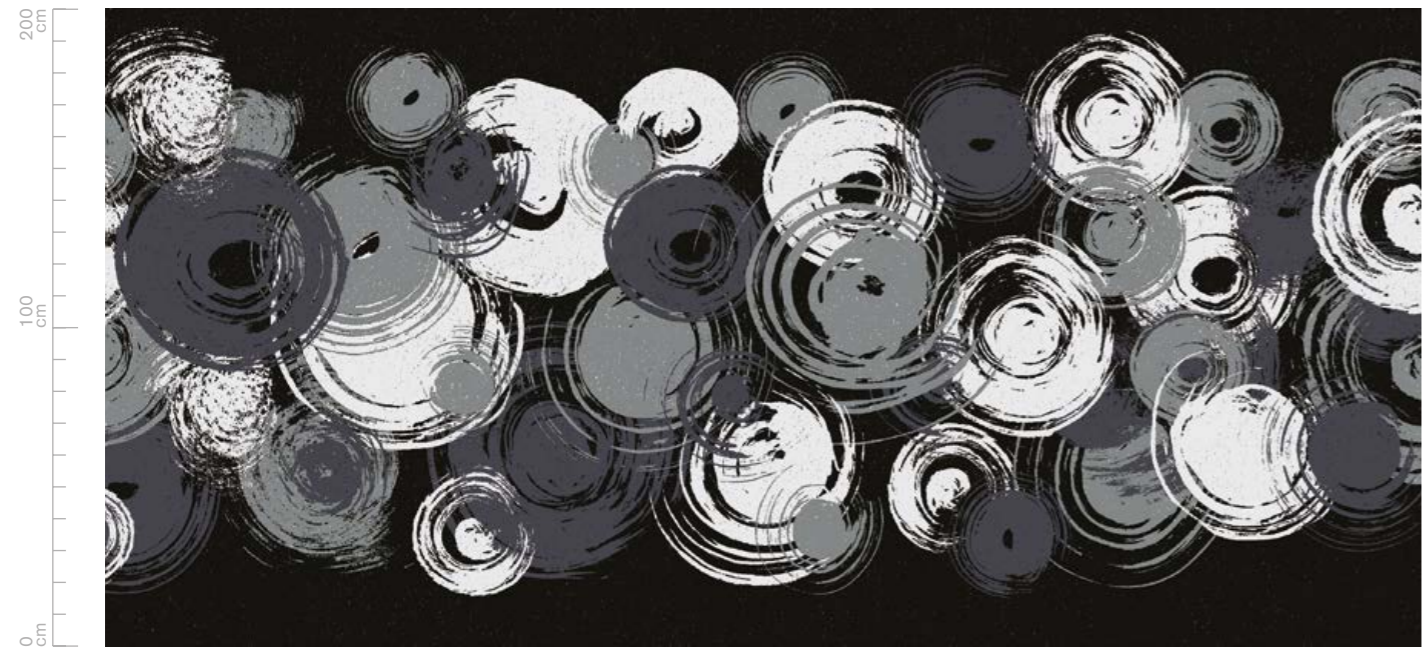

Bubbles color variations

Print, Color Lights (surface > 100 m²)



A31 A41 A42 A18 A26 A19 A24 A30 A32 A01 A07 A38

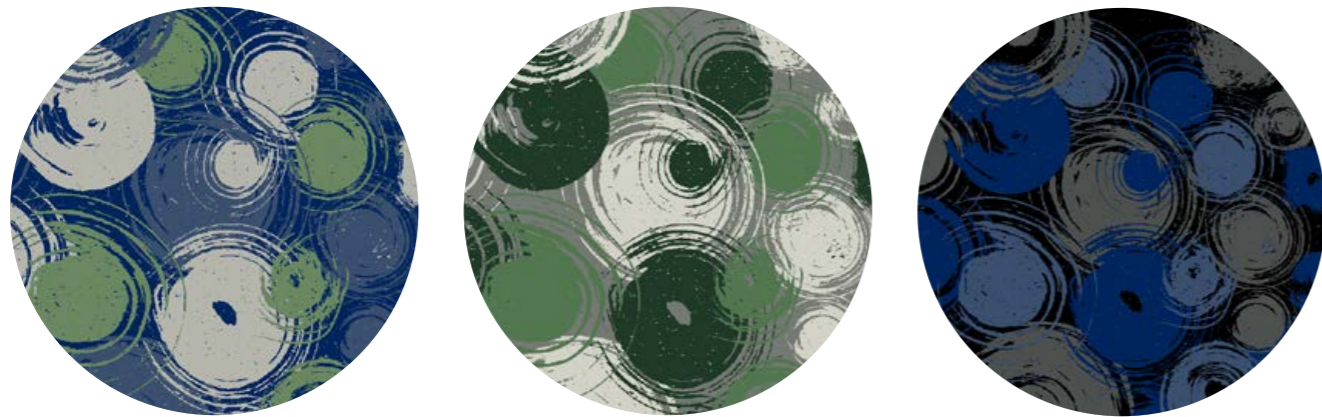

B31 B11 B03 B02 B26 B12 B18 B43 B02 B03 B44 B40

Tuft CYP Colorpoint, My MBrodery (surface > 400 m²)



910 605 310 940 937 750 770 990 605 750 770 135

Print, Color Spirit (surface > 800 m²)

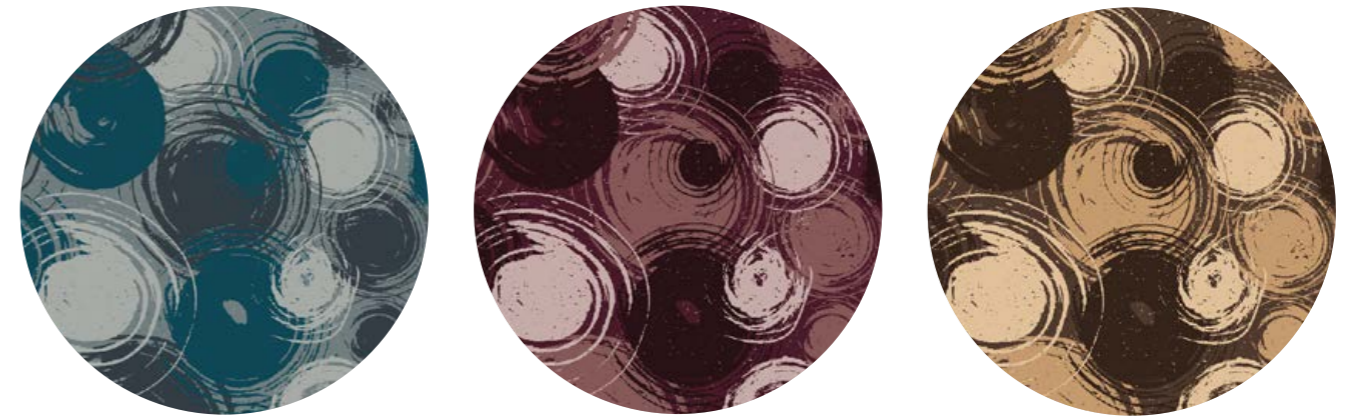

130 145 924 185 520 840 870 880 620 643 774 770

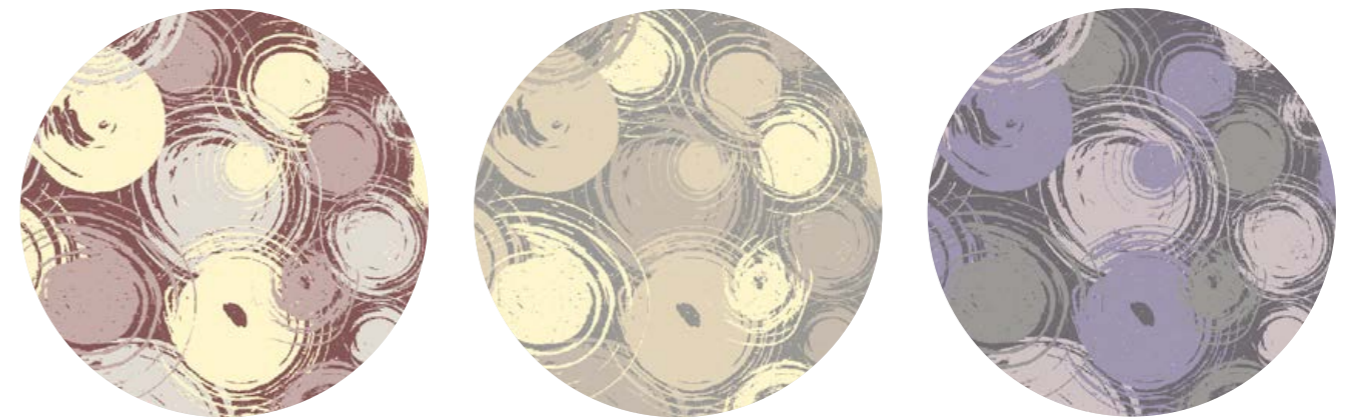

606 915 520 840 606 610 618 905 616 923 827 942

Tuft CYP Colortec+, Color Vision (surface > 400 m²)

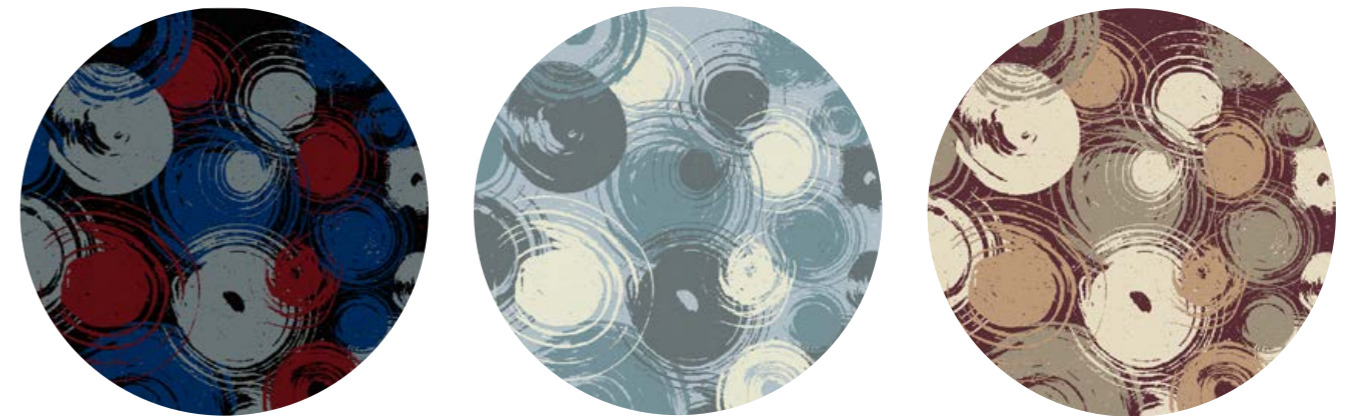

955 170 570 995 005 925 115 955 605 610 640 590



BARK L
page 17

BLOCKS L
page 105

BLINK M



Blink



Composé de formes diverses, ludiques et joyeuses, ce motif érige le gribouillage en ornement, et présente comme un catalogue les innombrables possibilités du dessin.

Made up of diverse playful and joyful forms, this motif turns doodles into decoration, illustrating, like a catalog, the countless possibilities of design.

Dieses Motiv aus verschiedenen, verspielten und fröhlichen Formen erhebt das Kritzeln zur Zierde und präsentiert wie ein Katalog die unzähligen Möglichkeiten des Zeichnens.

Blink L



Blink M

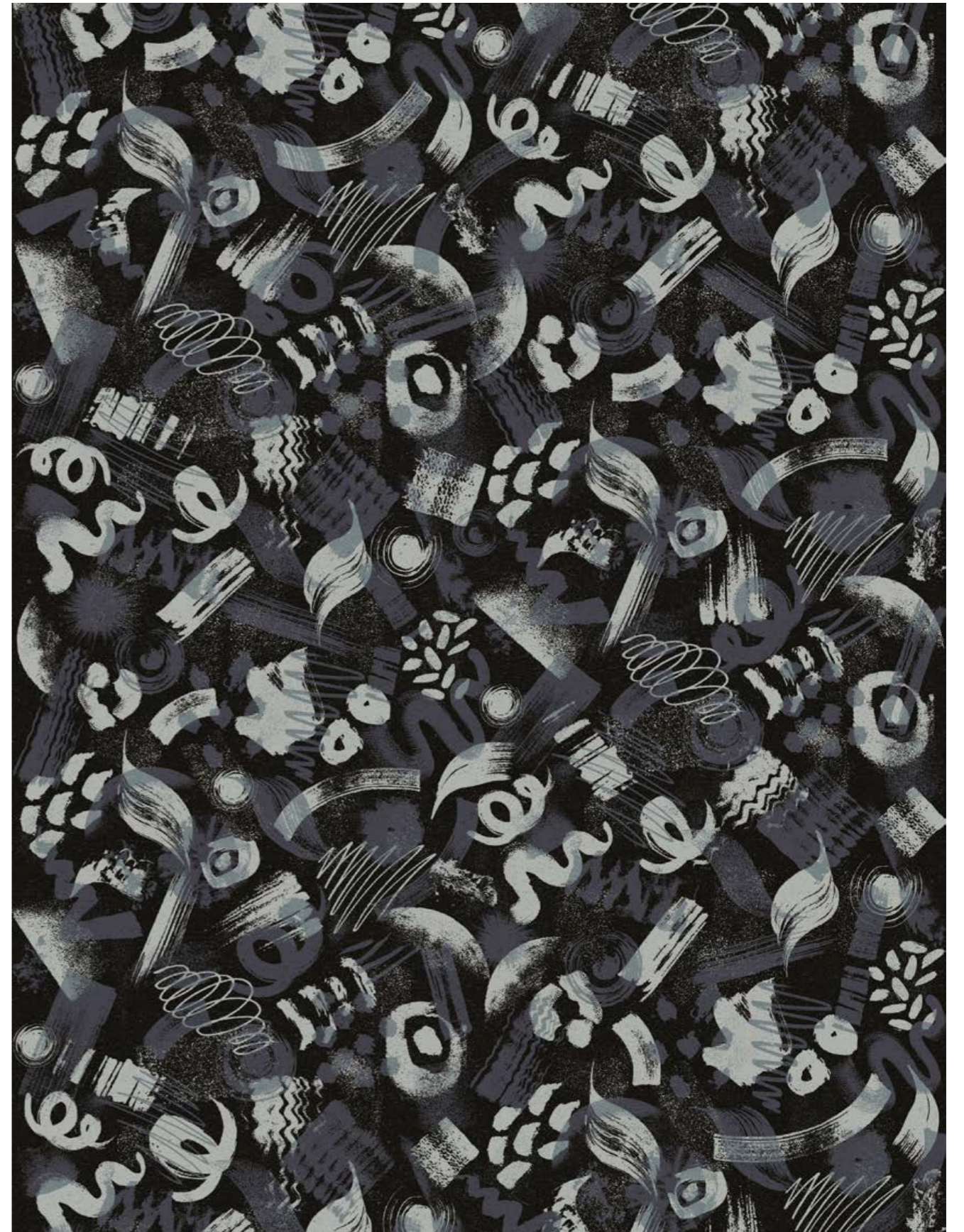
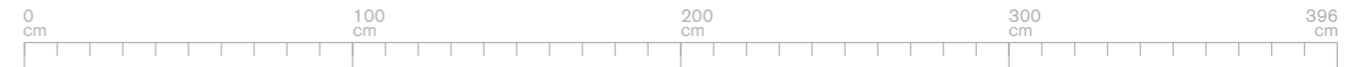

Blink tiles



Blink corridor

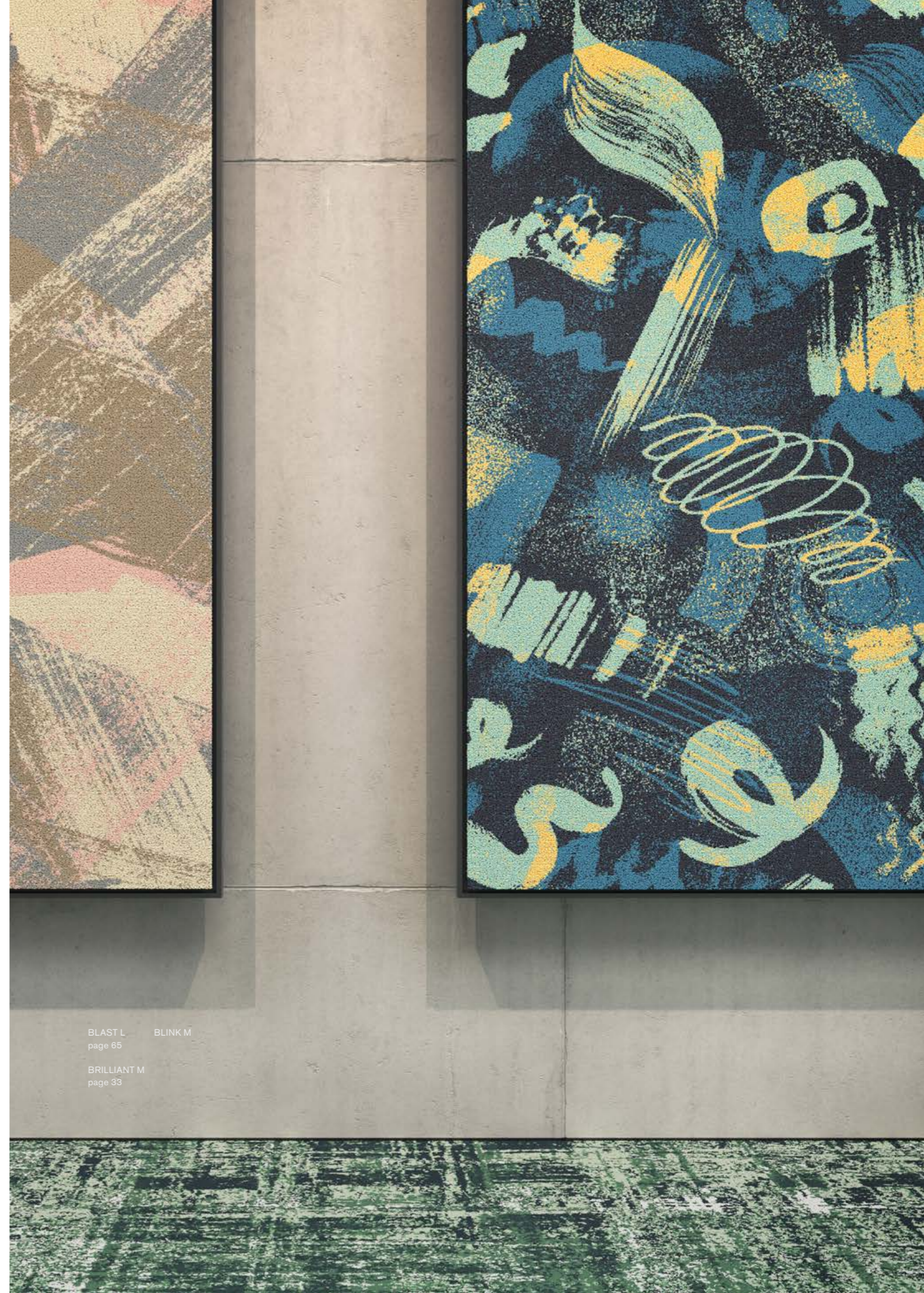

Blink color variations

Print, Color Lights (surface > 100 m²)



A31 A42 A08 A45 A32 A37 A16 A35 A32 A39 A43 A45



B42 B03 B02 B09 B23 B03 B02 B40 B41 B11 B13 B20

Tuft CYP Colorpoint, My MBroderly (surface > 400 m²)



910 940 135 990 605 910 940 580 910 937 940 910

Print, Color Spirit (surface > 800 m²)



520 942 931 980 602 816 123 135 606 620 643 732



110 525 860 885 310 620 640 660 123 310 121 143

Tuft CYP Colortec+, Color Vision (surface > 400 m²)



005 460 550 570 510 865 170 990 935 255 270 285



Blocks

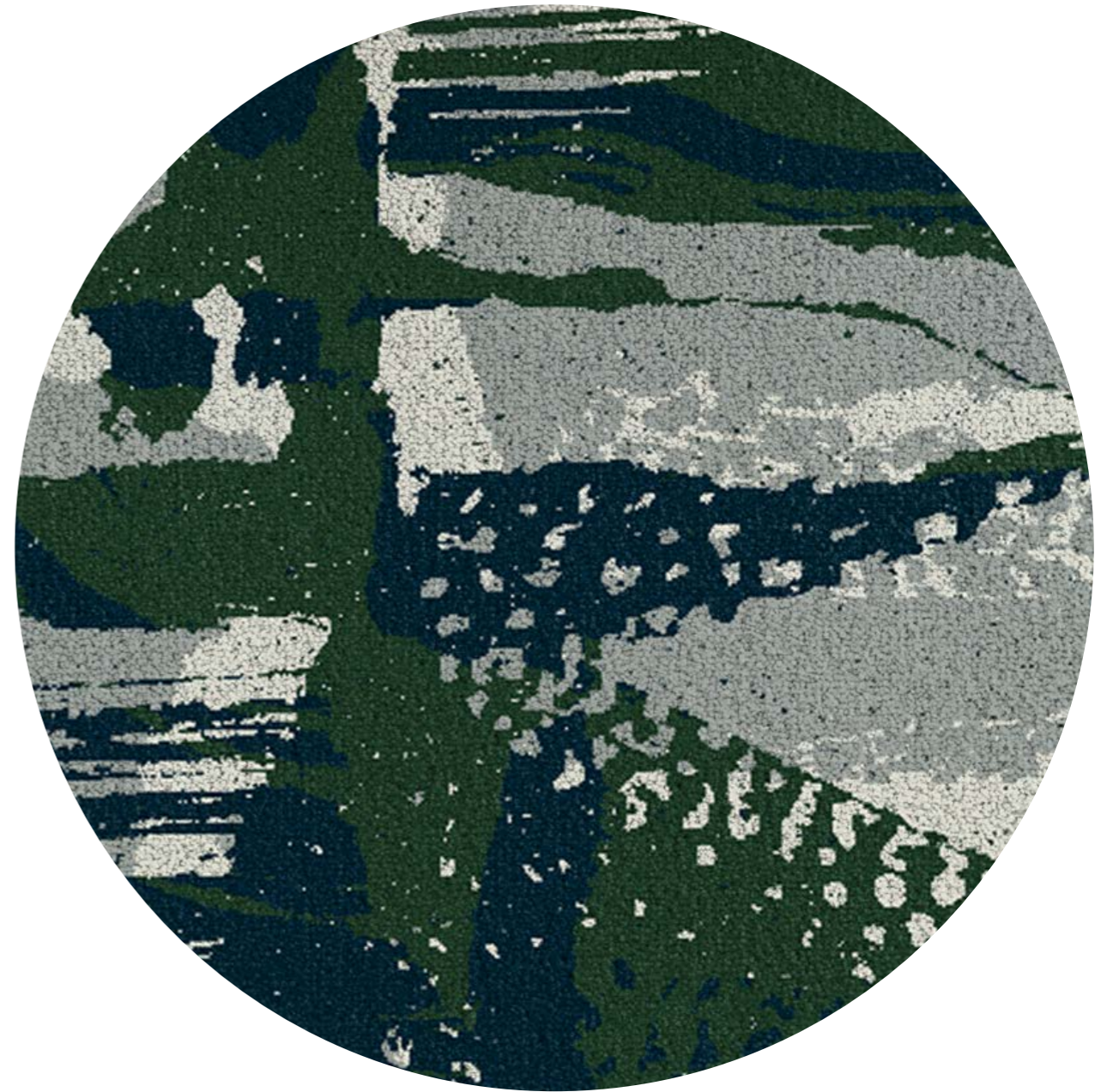

Constitué de fragments de dessins déchirés, ce motif évoque les dalles minérales d'un jardin japonais, ou encore les éclats de marbre d'un terrazzo.

Made up of torn design fragments, this pattern evokes the mineral slabs of a Japanese garden, or the marble chips of terrazzo tiles.

Dieses Motiv besteht aus Fragmenten zerrissener Zeichnungen und erinnert an die Steinplatten eines japanischen Gartens oder auch an die Marmorsplitter eines Terrazzos.

Blocks L

0 cm 100 cm 200 cm 300 cm 396 cm



Blocks M

0 cm 100 cm 200 cm 300 cm 396 cm



Blocks tiles

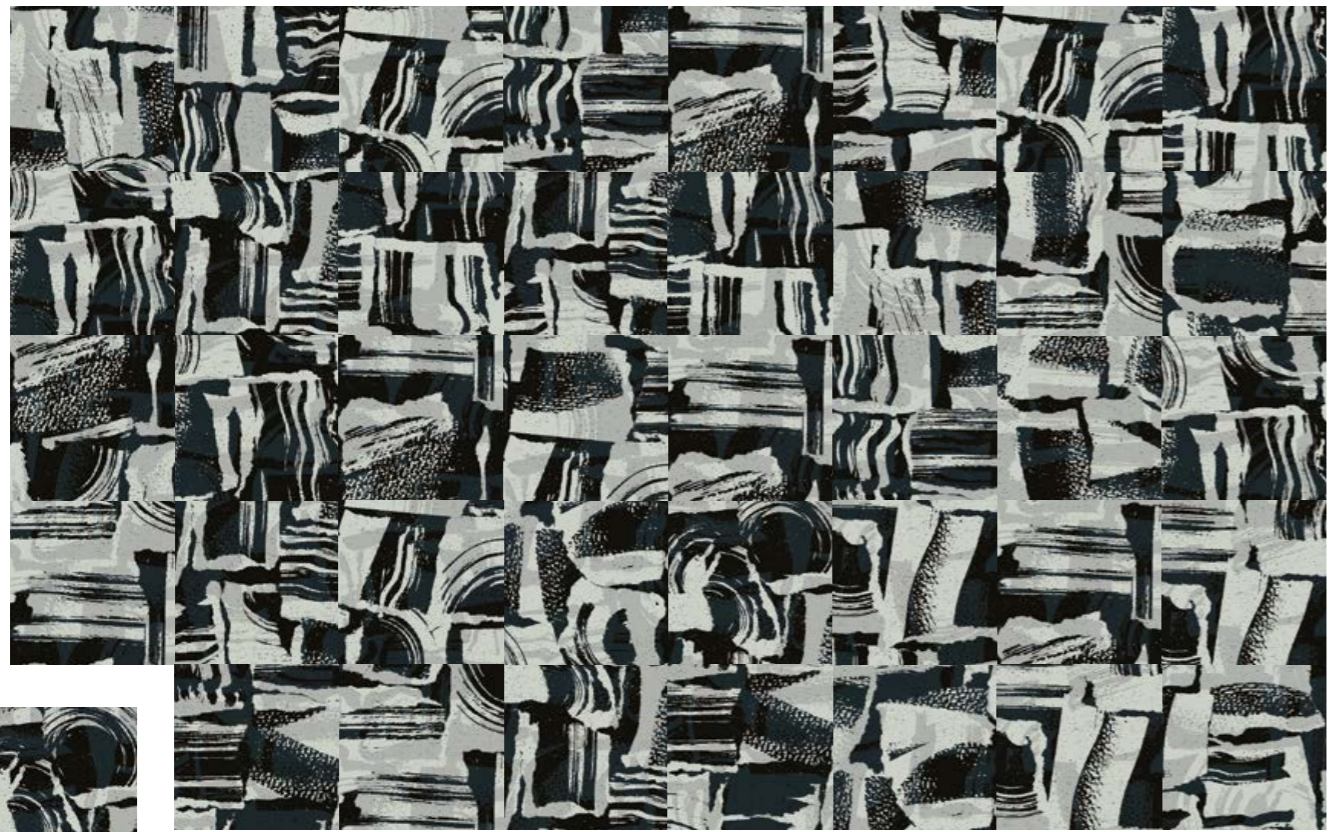

0 cm 50 cm

Blocks corridor



0 cm 100 cm 200 cm

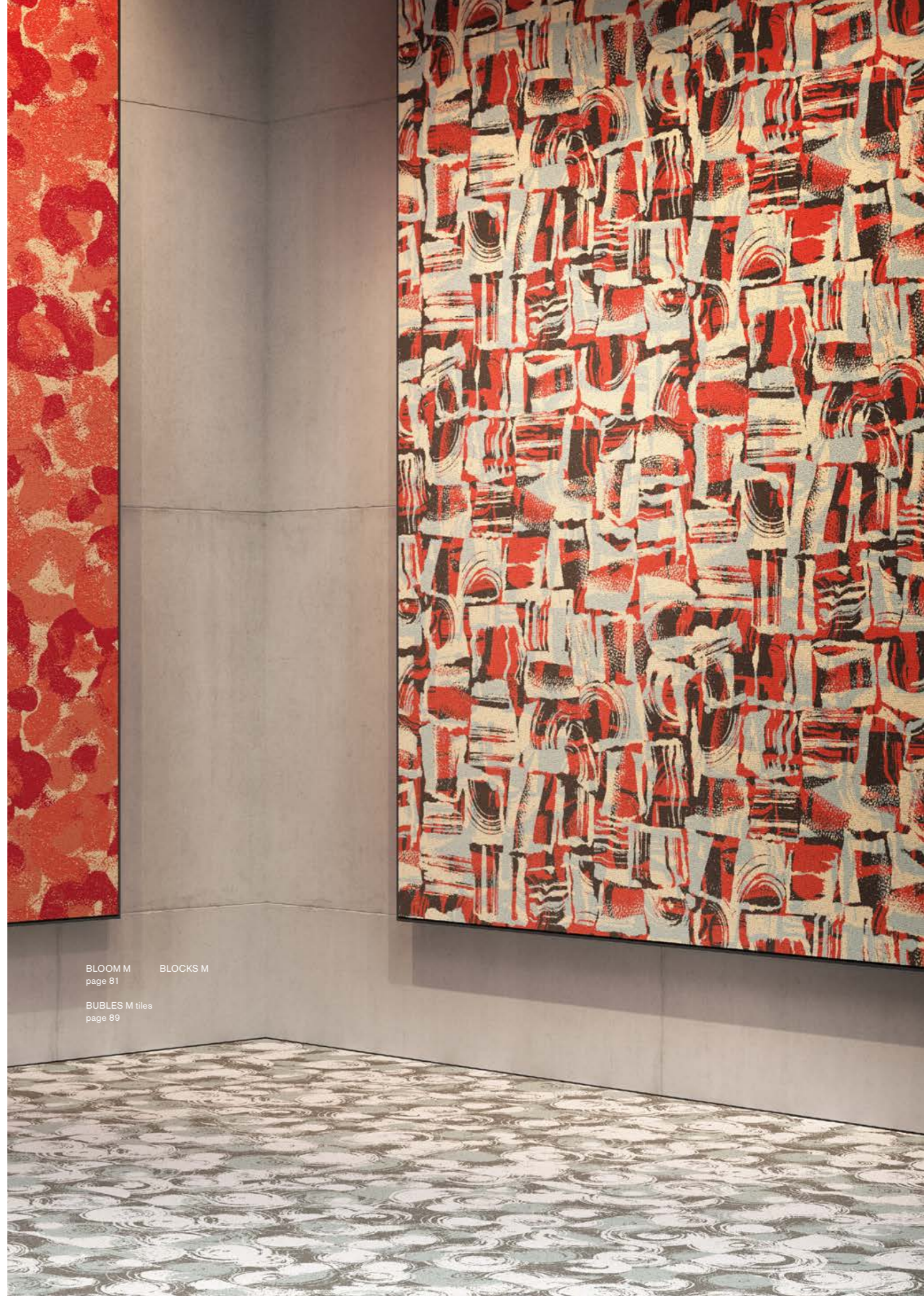

BLOOM M page 81
BLOCKS M
BUBLES M tiles page 89

Blocks color variations

Print, Color Lights (surface > 100 m²)



A32 A36 A13 A15 A31 A41 A07 A09 A41 A42 A28 A30



B21 B26 B11 B07 B21 B41 B02 B09 B18 B08 B42 B26

Tuft CYP Colorpoint, My MBroderly (surface > 400 m²)



605 910 580 940 310 750 990 770 605 910 135 940

Print, Color Spirit (surface > 800 m²)



905 123 173 165 917 923 296 280 215 631 545 870



618 135 841 867 622 643 660 775 215 230 965 990

Tuft CYP Colortec+, Color Vision (surface > 400 m²)



610 910 460 765 610 640 115 955 635 730 960 990

Tapis sur mesure

Composez vos tapis entièrement personnalisés en choisissant votre forme préférée, la taille idéale, les couleurs qui sublimeront votre projet, la technologie la plus adaptée, et enfin la finition.

Custom rugs

Create your own custom rug by choosing your favorite shape, perfect size, colors to enhance your project, most appropriate technology, and finally, the finishing.

Maßgeschneiderte Teppiche

Stellen Sie sich Ihre ganz persönlichen Teppiche zusammen, indem Sie Ihre Lieblingsform, die ideale Größe, die Farben, die Ihr Projekt perfekt in Szene setzen, die am besten geeignete Technologie sowie die Ausführung wählen.

Raccords Repeats Verbindungen

design	Raccord technique X Y Technival fitting X Y Verbindungstechnik X Y	Pose conseillée, joint de tête Recommended fitting, head seam Empfohlene Verlegung, Kopfnah	Pose conseillée, joint latéral Recommended fitting, lateral seam Empfohlene Verlegung, Seitennaht
BARK-L	396 x 560 cm	MEASURE & JOIN	QUICK & EASY
BARK-M	396 x 280 cm	MEASURE & JOIN	QUICK & EASY
BATH-L	396 x 560 cm	LOOK & MATCH	QUICK & EASY
BATH-M	198 x 280 cm	LOOK & MATCH	QUICK & EASY
BLADES-L	396 x 560 cm	LOOK & MATCH	QUICK & EASY
BLADES-M	396 x 560 cm	LOOK & MATCH	QUICK & EASY
BLAST-L	396 x 560 cm	MEASURE & JOIN	QUICK & EASY
BLAST-M	396 x 560 cm	MEASURE & JOIN	QUICK & EASY
BLINK-L	396 x 560 cm	MEASURE & JOIN	QUICK & EASY
BLINK-M	396 x 280 cm	MEASURE & JOIN	QUICK & EASY
BLIZZARD-L	396 x 560 cm	MEASURE & JOIN	QUICK & EASY
BLIZZARD-M	396 x 280 cm	MEASURE & JOIN	QUICK & EASY
BLOCKS-L	396 x 560 cm	LOOK & MATCH	QUICK & EASY
BLOCKS-M	198 x 140 cm	LOOK & MATCH	QUICK & EASY
BLOOM-L	396 x 560 cm	MEASURE & JOIN	QUICK & EASY
BLOOM-M	396 x 280 cm	MEASURE & JOIN	QUICK & EASY
BOLD-L	396 x 560 cm	MEASURE & JOIN	QUICK & EASY
BOLD-M	396 x 420 cm	MEASURE & JOIN	QUICK & EASY
BRICKS-L	396 x 280 cm	LOOK & MATCH	QUICK & EASY
BRICKS-M	396 x 140 cm	LOOK & MATCH	QUICK & EASY
BRILLANT-L	396 x 560 cm	LOOK & MATCH	QUICK & EASY
BRILLANT-M	396 x 560 cm	LOOK & MATCH	QUICK & EASY
BUBBLES-L	396 x 560 cm	MEASURE & JOIN	QUICK & EASY
BUBBLES-M	396 x 280 cm	MEASURE & JOIN	QUICK & EASY



contact :

Joëlle Mayer

International Hospitality Key Account Manager

Tel : +33 (0) 6 88 88 89 60

joelle.mayer@balsan.com



SIÈGE • HEAD OFFICE

2, Corbilly BP 50

F-36330 Arthon

T. +33 2 54 29 16 00

SHOWROOM PARIS

99, rue de la Verrerie

F-75004 Paris

T. +33 1 43 70 49 32

www.balsan.com



**Baptiste
Vandaele**

OFFICE

Villa Mais d'Ici

93300 Aubervilliers

T. +33 6 01 83 94 78

baptiste@b-v.fr

www.b-v.fr

www.burningfor.eu

